

# Mesečne informacije JULIJ/AVGUST 2009

LETNIK 16, ŠTEVILKA 7/8

Zavod Republike Slovenije za zaposlovanje

**KAZALO:**

Kazalci gibanj na trgu dela in aktivnosti Zavoda (julij 2009) .....	3
Kazalci gibanj na trgu dela in aktivnosti Zavoda (avgust 2009) .....	5
Pregled tekočih gibanj na trgu dela in aktivnosti Zavoda .....	7
Ukrepi APZ v letu 2009 .....	11
Izvajanje Zakona o delnem subvencioniranju polnega delovnega časa .....	13
Seznam tabel za julij 2009 .....	14
Seznam tabel za avgust 2009 .....	46

## KAZALCI GIBANJ NA TRGU DELA IN AKTIVNOSTI ZAVODA (JULIJ 2009)

### REGISTRIRANA BREZPOSELNOST, DEL. AKTIVNO PREBIVALSTVO IN POVPRŠEVANJE PO DELAVCIH

<b>NOVOPRIJAVLJENI BREZPOSELNI</b>	
- tekoči mesec	8.889
- kumulativa od 1. 1. do konca tekočega meseca	65.098
- indeks obdobje tega leta/enako obdobje preteklega leta	184,8
<b>BREZPOSELNI VKLJUČENI V ZAPOSILITEV (vključno v JD)</b>	
- tekoči mesec	3.991
- kumulativa od 1. 1. do konca tekočega meseca	25.303
- indeks obdobje tega leta/enako obdobje preteklega leta	103,6
- od vseh v obdobju za določen čas (v %)	68,8
<b>PREHOD V EVIDENCO PO DRUGIH ZAKONIH</b>	
- tekoči mesec	35
- kumulativa od 1. 1. do konca tekočega meseca	644
<b>ODLIV IZ EVIDENCE IZ RAZLOGOV, KI NE POMENIJO ZAPOSILITEV</b>	
- tekoči mesec	2.045
- kumulativa od 1. 1. do konca tekočega meseca	13.614
- indeks obdobje tega leta/enako obdobje preteklega leta	89,9
<b>REGISTRIRANA BREZPOSELNOST</b>	
- stanje ob koncu meseca	88.457
- povprečje v obdobju	81.866
- indeks stanje ob koncu tekočega meseca/predhodni mesec	102,3
- indeks stanje ob koncu tekočega meseca/julij 2008	133,5
- indeks stanje ob koncu tekočega meseca/isti mesec preteklega leta	143,7
<b>OD REGISTRIRANIH BREZPOSELNIH OSEB V TEKOČEM MESECU (v %)</b>	
- delež žensk	49,2
- delež stečajnikov in trajno presežnih delavcev	28,6
- delež iskalcev prve zaposlitve	12,8
- delež starih do 26 let	14,7
- delež starih 40 do 50 let	21,1
- delež starih 50 let in več	30,1
- delež brezposelnih s I-II stopnjo izobrazbe	39,3
- delež dolgotrajno brezposelnih	34,7
<b>STOPNJA REGISTRIRANE BREZPOSELNOSTI (v %)</b>	
- junij 2009	9,1
- povprečje 2009	8,5
<b>DELOVNO AKTIVNO PREBIVALSTVO</b>	
- junij 2009	859.101
- povprečje 2009	865.018
<b>PROSTA DELA</b>	
- tekoči mesec	14.748
- kumulativa od 1. 1. do konca tekočega meseca	95.169
- indeks obdobje tekočega leta/enako obdobje preteklega leta	64,3
<b>PRAVICE IZ ZAVAROVANJA ZA BREZPOSELNOST</b>	
<b>PREJEMNIKI DN</b>	
- junij 2009	28.648
- povprečje 2009	25.031
- indeks tekoči mesec/isti mesec preteklega leta	216,4
<b>PREJEMNIKI DP</b>	
- junij 2009	31
- povprečje 2009	52
- indeks tekoči mesec/isti mesec preteklega leta	17,4
<b>DELEŽ PREJEMNIKOV DN IN DP OD VSEH BREZPOSELNIH (%)</b>	
- junij 2009	33,2

<b>IZDANA DELOVNA DOVOLJENJA ZA ZAPOSLOVANJE TUJCEV</b>	
- tekoči mesec	5.200
- kumulativa od 1. 1. do konca tekočega meseca	40.060
<b>VELJAVNA DELOVNA DOVOLJENJA ZA ZAPOSLOVANJE TUJCEV</b>	
- tekoči mesec	86.647
<b>ŠTIPENDIJE</b>	
<b>ZOISOVE ŠTIPENDIJE</b>	
- tekoči mesec	7.737

## VKLJUČENI V UKREPE ZAPOSLOVANJA

UKREP/AKTIVNOST/PODAKTIVNOST	Število novosklenjenih pogodb v juliju 2009	Št. novosklenjenih pogodb v obdobju od 1.1.2009 do konca julija 2009	Število aktivnih pogodb konec julija 2009
<b>UKREP 1: SVETOVANJE IN POMOČ PRI ISKANJU ZAPOSLOTVE</b>			
1.1.1. Splošno svetovanje in informiranje brezposelnih oseb	51.829	446.118	
1.1.2. CIPS	5.635	51.702	
1.1.4. Drugače o poklicih	17	49	
1.1.5. Zdravstveno-zaposlitveno svetovanje	75	787	
1.2.1. Pomoč pri načrtovanju poklicne poti in iskanju zaposlitve – delavnice	425	4.223	192
1.2.2. UŽU	34	363	74
1.2.3. Klubi za iskanje zaposlitve	60	1.231	543
1.3.4. Vključitev brezposelnih oseb v nove in razvojne projekte	23	272	7
<b>UKREP 2: USPOSABLJANJE IN IZOBRAŽEVANJE</b>			
2.1.1. Programi institucionalnega usposabljanja	574	6.148	866
2.1.2.2. Potrjevanje NPK	25	244	4
2.2.1. Delovni preizkus	326	1.344	250
2.2.4. Usposabljanje na delovnem mestu za leto 2008	28	1.610	452
2.2.4.1. Usposabljanje na delovnem mestu za leto 2009/2010	486	756	744
2.3.1. Formalno izobraževanje	23	611	1.626
2.3.2. PUM		115	139
<b>UKREP 3: SPODBUJANJE ZAPOSLOVANJA IN SAMOZAPOSLOVANJA</b>			
3.1.1. Pomoč pri samozaposlitvi	713	4.120	15
3.1.2. Subvencije za samozaposlitev	409	2.667	4.298
3.2.1. Spodbujanje novega zaposlovanja dolgotrajno brezposelnih oseb – prejemnikov DSP		4	94
3.2.3. Spodbujanje zaposlovanja starejših brezposelnih oseb		51	520
3.2.4. Spodbujanje zaposlovanja mladih brezposelnih oseb		38	226
3.2.5. Spodbujanje zaposlovanja dolgotrajno brezposelnih oseb - prejemnikov DSP za leto 2008	1	30	141
3.2.5.1. Spodbujanje zaposlovanja dolgotrajno brezposelnih oseb - prejemnikov DSP za leto 2009	1	1	1
3.2.6. Pomoč pri zaposlovanju dolgotrajno brezposelnih žensk 2			159
3.2.7. Zaposli.me	257	1.053	1.043
3.4.1. Spodbujanje zaposlovanja za krajši delovni čas	190	503	502
<b>UKREP 4: PROGRAMI ZA POVEČANJE SOCIALNE VKLJUČENOSTI</b>			
4.1.1. Javna dela	169	3.508	2.466
4.1.3. Spodbujanje zaposlovanja dolgotrajno brezposelnih oseb		37	310
4.1.4. Subvencioniranje zaposlitev pri izvajanju pomoči na domu ter osebne asistence	149	177	306

Pojasnilo: Podatki za aktivnost 1.1. ne prikazujejo število novosklenjenih pogodb, ampak število storitev oz. vključitev (npr. obravnave, svetovanje, javljanje, ipd.)

## KAZALCI GIBANJ NA TRGU DELA IN AKTIVNOSTI ZAVODA (AVGUST 2009)

### REGISTRIRANA BREZPOSELNOST, DEL. AKTIVNO PREBIVALSTVO IN POVPRŠEVANJE PO DELAVCIH

<b>NOVOPRIJAVLJENI BREZPOSELNI</b>	
- tekoči mesec	6.681
- kumulativa od 1. 1. do konca tekočega meseca	71.779
- indeks obdobje tega leta/enako obdobje preteklega leta	182,2
<b>BREZPOSELNI VKLJUČENI V ZAPOSILITEV (vključno v JD)</b>	
- tekoči mesec	4.631
- kumulativa od 1. 1. do konca tekočega meseca	29.934
- indeks obdobje tega leta/enako obdobje preteklega leta	108,6
- od vseh v obdobju za določen čas (v %)	69,6
<b>PREHOD V EVIDENCO PO DRUGIH ZAKONIH</b>	
- tekoči mesec	31
- kumulativa od 1. 1. do konca tekočega meseca	675
<b>ODLIV IZ EVIDENCE IZ RAZLOGOV, KI NE POMENIJO ZAPOSILITEV</b>	
- tekoči mesec	1.959
- kumulativa od 1. 1. do konca tekočega meseca	15.573
- indeks obdobje tega leta/enako obdobje preteklega leta	92,2
<b>REGISTRIRANA BREZPOSELNOST</b>	
- stanje ob koncu meseca	88.106
- povprečje v obdobju	82.646
- indeks stanje ob koncu tekočega meseca/predhodni mesec	99,6
- indeks stanje ob koncu tekočega meseca/julij 2008	133,0
- indeks stanje ob koncu tekočega meseca/isti mesec preteklega leta	145,2
<b>OD REGISTRIRANIH BREZPOSELNIH OSEB V TEKOČEM MESECU (v %)</b>	
- delež žensk	49,0
- delež stečajnikov in trajno presežnih delavcev	29,0
- delež iskalcev prve zaposlitve	12,8
- delež starih do 26 let	14,2
- delež starih 40 do 50 let	21,2
- delež starih 50 let in več	30,4
- delež brezposelnih s I-II stopnjo izobrazbe	39,3
- delež dolgotrajno brezposelnih	35,1
<b>STOPNJA REGISTRIRANE BREZPOSELNOSTI (v %)</b>	
- julij 2009	9,4
- povprečje 2009	8,7
<b>DELOVNO AKTIVNO PREBIVALSTVO</b>	
- julij 2009	855.628
- povprečje 2009	863.676
<b>PROSTA DELA</b>	
- tekoči mesec	12.283
- kumulativa od 1. 1. do konca tekočega meseca	107.452
- indeks obdobje tekočega leta/enako obdobje preteklega leta	63,9
<b>PRAVICE IZ ZAVAROVANJA ZA BREZPOSELNOST</b>	
<b>PREJEMNIKI DN</b>	
- julij 2009	28.858
- povprečje 2009	25.578
- indeks tekoči mesec/isti mesec preteklega leta	209,6
<b>PREJEMNIKI DP</b>	
- julij 2009	24
- povprečje 2009	48
- indeks tekoči mesec/isti mesec preteklega leta	14,6
<b>DELEŽ PREJEMNIKOV DN IN DP OD VSEH BREZPOSELNIH (%)</b>	
- julij 2009	32,7

<b>IZDANA DELOVNA DOVOLJENJA ZA ZAPOSLOVANJE TUJCEV</b>	
- tekoči mesec	3.490
- kumulativa od 1. 1. do konca tekočega meseca	43.550
<b>VELJAVNA DELOVNA DOVOLJENJA ZA ZAPOSLOVANJE TUJCEV</b>	
- tekoči mesec	84.691
<b>ŠTIPENDIJE</b>	
<b>ZOISOVE ŠTIPENDIJE</b>	
- tekoči mesec	7.708

## VKLJUČENI V UKREPE ZAPOSLOVANJA

UKREP/AKTIVNOST/PODAKTIVNOST	Število novosklenjenih pogodb v avgustu 2009	Št. novosklenjenih pogodb v obdobju od 1.1.2009 do konca avgustu 2009	Število aktivnih pogodb konec avgusta 2009
<b>UKREP 1: SVETOVANJE IN POMOČ PRI ISKANJU ZAPOSLOVANJA</b>			
1.1.1. Splošno svetovanje in informiranje brezposelnih oseb	46.034	492.152	
1.1.2. CIPS	5.387	57.089	
1.1.4. Drugače o poklicih		49	
1.1.5. Zdravstveno-zaposlitveno svetovanje	78	865	
1.2.1. Pomoč pri načrtovanju poklicne poti in iskanju zaposlitve – delavnice	120	4.343	77
1.2.2. UŽU	19	382	58
1.2.3. Klubi za iskanje zaposlitve	19	1.250	363
1.3.4. Vključitev brezposelnih oseb v nove in razvojne projekte	1	273	7
<b>UKREP 2: USPOSABLJANJE IN IZOBRAŽEVANJE</b>			
2.1.1. Programi institucionalnega usposabljanja	233	6.381	770
2.1.2.2. Potrjevanje NPK	31	275	17
2.2.1. Delovni preizkus	204	1.548	163
2.2.4. Usposabljanje na delovnem mestu za leto 2008	4	1.614	152
2.2.4.1. Usposabljanje na delovnem mestu za leto 2009/2010	374	1.130	1.064
2.3.1. Formalno izobraževanje	32	643	1.618
2.3.2. PUM		115	134
<b>UKREP 3: SPODBUJANJE ZAPOSLOVANJA IN SAMOZAPOSLOVANJA</b>			
3.1.1. Pomoč pri samozaposlitvi	436	4.556	
3.1.2. Subvencije za samozaposlitev	309	2.976	4.593
3.2.1. Spodbujanje novega zaposlovanja dolgotrajno brezposelnih oseb – prejemnikov DSP		4	63
3.2.3. Spodbujanje zaposlovanja starejših brezposelnih oseb		51	488
3.2.4. Spodbujanje zaposlovanja mladih brezposelnih oseb		38	211
3.2.5. Spodbujanje zaposlovanja dolgotrajno brezposelnih oseb - prejemnikov DSP za leto 2008		30	141
3.2.6. Pomoč pri zaposlovanju dolgotrajno brezposelnih žensk 2	3	4	4
3.2.5.1. Spodbujanje zaposlovanja dolgotrajno brezposelnih oseb - prejemnikov DSP za leto 2009			159
3.2.7. Zaposli.me	361	1.414	1.401
3.4.1. Spodbujanje zaposlovanja za krajši delovni čas	198	701	700
<b>UKREP 4: PROGRAMI ZA POVEČANJE SOCIALNE VKLJUČENOSTI</b>			
4.1.1. Javna dela	70	3.578	2.457
4.1.3. Spodbujanje zaposlovanja dolgotrajno brezposelnih oseb		37	299
4.1.4. Subvencioniranje zaposlitev pri izvajanju pomoči na domu ter osebne asistencije	93	270	343

Pojasnilo: Podatki za aktivnost 1.1. ne prikazujejo število novosklenjenih pogodb, ampak število storitev oz. vključitev (npr. obravnave, svetovanje, javljanje, ipd.)

## PREGLED TEKOČIH GIBANJ NA TRGU DELA IN AKTIVNOSTI ZAVODA

### AKTIVNO PREBIVALSTVO AKTIVNO PREBIVALSTVO

je v juliju letos štelo 944.085 oseb in se je glede na junij zmanjšalo za 0,2 %, glede na julij 2008 pa je bilo višje za 0,3 %. Delovno aktivnih je bilo 855.628 oseb, glede na junij 2009 se je njihovo število zmanjšalo za 0,4 %. Zmanjšalo se je število zaposlenih oseb, in sicer za 0,5 %, število samozaposlenih pa je poraslo za 0,5 %. Zmanjševanje števila delovno aktivnih ter rast števila brezposelnih sta posledica gospodarske krize. Število delovno aktivnih oseb se je julija najbolj znižalo v dejavnosti izobraževanja (-1,6 %), manj delovno aktivnih pa je bilo tudi v predelovalnih dejavnostih, finančnih in zavarovalniških dejavnostih ter še desetih drugih dejavnostih.

### STOPNJA REGISTRIRANE BREZPOSELNOSTI

predstavlja delež brezposelnih oseb v aktivnem prebivalstvu in je v juliju letos znašala 9,4 %, 8,5 % za moške ter 10,5 % za ženske. Glede na junij je stopnja porasla za 0,3 odstotne točke, za 2,9 odstotne točke pa je višja od stopnje v juliju 2008. Najvišja stopnja brezposelnosti je bila julija v OS Murska Sobota (14,9 %), najnižja pa v OS Koper (7,0 %).

#### Stopnje registrirane brezposelnosti po območnih službah Zavoda, od julija 2008 do julija 2009 (%)

OS	Jul. 08	Avg.	Sep.	Okt.	Nov.	Dec. 08	Jan. 09	Feb.	Mar.	Apr.	Maj	Jun.	Jul. 09
<b>CE</b>	8,0	7,9	7,7	8,0	8,0	8,2	8,9	9,3	9,7	10,0	10,1	10,6	10,8
<b>KP</b>	4,8	4,8	4,8	5,0	5,1	5,3	6,1	6,5	6,7	6,8	6,8	6,8	7,0
<b>KR</b>	4,2	4,1	4,1	4,4	4,7	5,0	5,8	6,1	6,4	6,8	6,8	7,1	7,3
<b>LJ</b>	5,0	4,9	4,9	5,0	5,0	5,1	5,7	6,0	6,3	6,6	6,8	7,0	7,2
<b>MB</b>	9,5	9,4	9,1	9,5	9,5	9,9	10,8	11,1	11,4	12,0	12,3	12,4	12,7
<b>MS</b>	11,7	11,4	11,0	11,6	12,0	13,2	14,4	14,7	14,7	14,4	14,7	14,8	14,9
<b>NG</b>	4,5	4,4	4,3	4,6	4,6	5,1	5,7	6,1	6,6	7,2	7,4	7,6	7,9
<b>NM</b>	5,7	5,7	5,5	5,6	5,7	5,9	6,8	7,3	7,5	7,8	7,9	8,0	8,2
<b>PT</b>	7,4	7,1	6,8	7,4	7,5	8,0	9,2	9,5	10,0	10,5	10,7	10,7	11,0
<b>SE</b>	7,3	7,2	7,1	7,4	7,7	8,2	9,0	9,3	9,4	9,4	9,5	9,7	10,2
<b>TR</b>	7,6	7,5	7,2	7,4	7,5	7,7	8,9	9,6	9,6	9,8	10,2	10,5	10,9
<b>VE</b>	7,2	7,1	6,8	7,4	7,5	8,0	9,1	9,5	9,7	10,2	10,5	10,7	11,0
<b>SLO</b>	<b>6,5</b>	<b>6,5</b>	<b>6,3</b>	<b>6,6</b>	<b>6,7</b>	<b>7,0</b>	<b>7,8</b>	<b>8,2</b>	<b>8,4</b>	<b>8,8</b>	<b>8,9</b>	<b>9,1</b>	<b>9,4</b>

### REGISTRIRANA BREZPOSELNOST

narašča od oktobra lani, najvišji porast brezposelnosti pa je bil v januarju, konec tega meseca je bilo brezposelnih glede na december za 11,6 % več. V mesecih, ki so sledili, je število brezposelnih še vedno naraščalo, vendar po nižjih stopnjah rasti. Vse do julija je število brezposelnih naraščalo, v avgustu pa se je zmanjšalo za 0,4 %, na 88.106 oseb. Glede na lanski avgust je brezposelnost porasla za 45,2 %, v letošnjih osmih mesecih pa je bilo v povprečju za 30,4 % več brezposelnih kot v primerljivem lanskem obdobju. V povprečju je bilo v obdobju od januarja do avgusta letos na Zavodu prijavljenih 82.646 brezposelnih oseb.

**V PRVIH OSMIH MESECIH LETOŠNJEGA LETA** se je na Zavodu prijavilo 71.779 brezposelnih oseb, kar je za 82,2 % več kot v primerljivem obdobju leta 2008. Kot najpogostejši razlog za brezposelnost so brezposelni navedli iztek zaposlitve za določen čas (30.345 oseb), prijavilo pa se je še 20.628 oseb zaradi stečaja ali kot presežni delavci, 7.437 iskalcev prve zaposlitve, preostalih 13.369 oseb se je prijavilo iz drugih razlogov. Priliv brezposelnih zaradi izteka zaposlitve za določen čas se je letos glede na ustrezno lansko obdobje povečal za 77,3 %, priliv brezposelnih zaradi stečajev ter presežnih delavcev pa za 231,0 %. Brezposelnost je zapustilo 49.912 oseb, kar je za 5,9 % več kot v primerljivem lanskem obdobju. Zaposlilo se je 29.934 oseb, za 8,6 % več kot v lanskih prvih osmih mesecih, iz razlogov, ki ne pomenijo zaposlitve, se je odjavilo 15.573 oseb, v druge evidence pa je bilo prenesenih 4.405 oseb, od teh 675 v evidenco oseb, prijavljenih na Zavodu na podlagi drugih zakonov.

## Priliv v in odliv iz brezposelnosti

	I.-VIII. 2008	I.-VIII. 2009	Indeks (%) I.-VIII. 09 / I.-VIII. 08
<b>PRILIV</b>	39.401	71.779	182,2
- ženske	21.450	34.363	160,2
- iskalci prve zaposlitve	5.057	7.437	147,1
- brezposelni-trajni presežki in stečajniki	6.232	20.628	331,0
- brezposelni-iztek zaposlitve za določen čas	17.111	30.345	177,3
- ostali razlogi	11.001	13.369	121,5
<b>ODLIV</b>	47.143	49.912	105,9
<b>VKLJUČENI V ZAPOSLOTITVE</b>	27.565	29.934	108,6
- ženske	15.599	15.006	96,2
- šli v prvo zaposlitev	4.894	3.483	71,2
<b>ODLIV IZ RAZLOGOV, KI NE POMENIJO ZAPOSLOTITVE</b>	16.894	15.573	92,2
<b>PREHOD V DRUGE EVIDENCE *</b>	2.684	4.405	164,1
- v evidenco po drugih zakonih (del. inv. ZPIZ)	505	675	133,7

## PRILIV V BREZPOSELNOST

v avgustu letos je znašal 6.681 novih brezposelnih oseb. Število novo prijavljenih brezposelnih oseb je bilo v primerjavi z julijem nižje za 24,8 %. Priliv v brezposelnost se je povečal v primerjavi z letom 2008, saj se je v letošnjem avgustu prijavilo za 59,9 % več brezposelnih oseb kot v avgustu 2008. V letošnjem avgustu se je največ brezposelnih oseb prijavilo zaradi izteka zaposlitve za določen čas (2.714), priliv iz tega razloga se je glede na julij zmanjšal za 28,8 %. Zmanjšal se je tudi priliv brezposelnih zaradi drugih razlogov: brezposelnih zaradi stečajev (344 oseb) za 42,1 %, trajno presežnih delavcev (1.438 oseb) za 23,5 %; najmanj se je zmanjšal priliv iskalcev prve zaposlitve (749 oseb), in sicer za 7,4 %.

## Pregled odliva iz evidence brezposelnih oseb po razlogih

RAZLOGI ODLIVA	Indeks						
	I-VIII/2006	I-VIII/2007	I-VIII/2008	I-VIII/2009	I-VIII 2007 I-VIII 2006	I-VIII 2008 I-VIII 2007	I-VIII 2009 I-VIII 2008
Zaposlitve	38.492	33.773	27.565	29.934	87,7	81,6	108,6
- od tega v javna dela	3.098	1.745	2.038	2.053	56,3	116,8	100,7
Prehod v neaktivnost	6.926	7.412	6.396	6.205	107,0	86,3	97,0
- od tega redno šolanje	278	707	332	350	254,3	47,0	105,4
- od tega šolanje po 53.b členu	1.343	1.457	362	610	108,5	24,8	168,5
- od tega upokojitve	2.379	2.823	3.241	3.402	118,7	114,8	105,0
- od tega ostali razlogi	2.926	2.425	2.461	1.843	82,9	101,5	74,9
Oseba se je sama odjavila	3.069	3.353	2.738	1.826	109,3	81,7	66,7
Ni na razpolago za zaposlitev	9.231	6.656	5.659	5.503	72,1	85,0	97,2
Odklonitev zaposlitve, neaktivnost, zavrnitev APZ, prekinitvev APZ, delo na črno, ostalo	3.310	1.609	1.091	735	48,6	67,8	67,4
Prehod v druge evidence *	2.905	2.154	2.684	4.405	74,1	125	164
- od tega prehod v ev. po drugih zakonih	625	508	505	675	81,3	99,4	133,7
Preselitve v tujino	140	137	106	120	97,9	77,4	113,2
Ostalo	3.099	1.190	904	1.184	38,4	76,0	131,0
Skupaj	67.172	56.284	47.143	49.912	83,8	83,8	105,9

\* 4. oktobra 2002 je bil na podlagi sprememb in dopolnitev Zakona o zaposlovanju zavarovanju za primer brezposelnosti (Ur. list RS 67/2002) objavljen Pravilnik o vsebini in načinu vodenja uradnih evidenc s področja zaposlovanja, ki je podrobneje uredil tudi vsebino evidence oseb, prijavljenih pri Zavodu na podlagi drugih zakonov. Pravilnik določa kriterije za prehod oseb iz evidence brezposelnih oseb v evidenco oseb, prijavljenih pri Zavodu na podlagi drugih zakonov. Te kriterije izdelala Zavod v sodelovanju s pristojno institucijo, na katero se posamezni zakon nanaša. Podlaga za prehod v evidenco po drugih zakonih je zaposlitveni načrt.

Na podlagi sprememb in dopolnitev omenjenega zakona in na osnovi Pravilnika je bil skupaj z ZPIZom pripravljen organizacijski predpis za delovne invalide - prejemnike denarnega nadomestila iz ZPIZa. Zavod je skupaj z ZPIZom začel s presojo zaposlitvenih možnosti delovnih invalidov in izdelal kriterije za prehajanje le-teh v evidenco oseb po drugih zakonih. V presojo so vključene osebe, ki:

- so na Zavodu prijavljene neprekinjeno najmanj dve leti,
- se v tem času, kljub naporom k delodajalcem, niso uspele zaposliti zaradi svoje zaposlitvene oviranosti,
- v tem obdobju za njih ni bilo primernih delovnih mest,
- se tudi po vključitvi v program/e aktivne politike zaposlovanja niso uspele zaposliti.

### **ODLIV IZ BREZPOSELNOSTI**

je v avgustu letos štel 7.032 brezposelnih oseb, od teh se je 4.631 oseb zaposlilo, 1.959 oseb je bilo odjavljenih iz razlogov, ki ne pomenijo zaposlitve, 442 oseb je bilo prenesenih v druge evidence, od teh 31 v evidenco oseb, prijavljenih pri Zavodu na podlagi drugih zakonov. Konec avgusta je bilo v evidenci oseb, prijavljenih na Zavodu na podlagi drugih zakonov, 14.619 oseb, ki so bile delovni invalidi in so prejemale denarno nadomestilo pri ZPIZ-u.

Med vsemi odjavljenimi iz razlogov, ki ne pomenijo zaposlitve, je avgusta 859 oseb prešlo v status neaktivnosti, od teh se je 513 oseb upokojilo in 114 oseb vključilo v šolanje. 663 oseb je bilo odjavljenih, ker niso bile na razpolago za zaposlitev, 83 oseb je Zavod odjavil zaradi odklonitve zaposlitve, neaktivnosti pri iskanju zaposlitve, odklonitve vključitve v ukrepe zaposlovanja ali kršitve obveznosti iz teh ukrepov, dela na črno in posredovanja neresničnih podatkov. Na lastno željo se je odjavilo 196 brezposelnih oseb, preostalih 8,1 % oseb pa se je odjavilo iz drugih razlogov.

### **STRUKTURA BREZPOSELNOSTI**

Konec avgusta 2009 je bilo med brezposelnimi: 49,0 % žensk, 12,8 % iskalcev prve zaposlitve, 14,2 % brezposelnih, starih do 26 let, 34,2 % brezposelnih, starih 26 do 39 let, 21,2 % brezposelnih, starih 40 do 49 let, 30,4 % brezposelnih, starih 50 let in več, 29,0 % trajno presežnih delavcev in brezposelnih zaradi stečajev, 39,3 % brezposelnih s I-II. stopnjo izobrazbe ter 35,1 % dolgotrajno brezposelnih oseb (brezposelne več kot eno leto).

### **POVPRAŠEVANJE DELODAJALCEV PO DELAVCIH**

V avgustu letos so delodajalci prijaviili 12.283 prostih delovnih mest oz. vrst dela (v nadaljevanju: prosta dela), 16,7 % manj kot v juliju, glede na avgust 2008 pa je bilo prostih del manj za 38,8 %. Največ prostih del so prijaviili delodajalci iz šolstva (18,0 %), na drugo mesto pa so se uvrstile predelovalne dejavnosti (16,9 %). Delodajalci iz dejavnosti gradbeništva so razpisali 14,1 % prostih delovnih mest, v dejavnosti trgovine, vzdrževanja in popravil motornih vozil pa 12,8 %. Za določen čas je bilo razpisanih 82,0 % vseh prostih del, za krajši delovni čas pa 12,9 %. V prvih osmih mesecih so delodajalci prijaviili 107.452 prostih del, za 36,1 % manj v primerljivem obdobju leta 2008.

### **ZAPOSLOTITVE**

V avgustu letos se je na prostih delovnih mestih zaposlilo 6.797 oseb, od teh 82,2 % za določen čas. V primerjavi z julijem se je število zaposlitev zmanjšalo za 22,2 %, glede na avgust 2008 pa je bilo oseb, ki so se zaposlile, manj za 34,9 %. Največ oseb se je zaposlilo v predelovalnih dejavnostih (19,7 %), več kot tisoč pa še v gradbeništvu (18,6 %) ter v dejavnosti trgovine ter vzdrževanja in popravil motornih vozil (16,1 %). V prvih osmih mesecih letos se je zaposlilo 70.399 oseb, kar je 33,0 % manj kot v primerljivem obdobju lani.

### **PRAVICI IZ ZAVAROVANJA ZA PRIMER BREZPOSELNOSTI**

sta denarno nadomestilo ter denarna pomoč. Julija letos je denarno nadomestilo prejelo 28.858 brezposelnih oseb, za 0,6 % več kot v juniju, glede na julij 2008 pa je bilo prejemnikov več za 15.092 oseb oziroma 109,6 %. Denarno pomoč je julija letos prejelo 24 brezposelnih oseb, 7 oseb manj kot v juniju, glede na julij 2008 pa je bilo prejemnikov manj za 140 oseb oziroma 85,4 %. Delež prejemnikov DN in DP v skupni brezposelnosti je bil v juliju letos 32,7 %, v lanskem juliju pa 22,6 %.

Najnižje denarno nadomestilo znaša 45,56 % minimalne plače in je julija letos znašalo 268,43 EUR bruto, višina najvišjega pa je trikratnik najnižjega, in je znašalo 805,29 EUR bruto. Julija so upravičenci v povprečju prejeli 573,27 EUR bruto denarnega nadomestila. V povprečju so najvišja denarna nadomestila izplačali v OS Nova Gorica (587,66 EUR bruto), najnižja pa v OS Sevnica (533,85 EUR bruto) ter OS Murska Sobota (533,53 EUR bruto).

**ZAPOSLOVANJE IN DELO TUJCEV**

V avgustu je Zavod izdal 3.490 delovnih dovoljenj, od teh 2.243 dovoljenj za zaposlitev ter 525 dovoljenj za delo. Skupaj je bilo v osmih mesecih letošnjega leta izdanih 43.550 delovnih dovoljenj, kar je za 24,6 % manj kot v primerljivem lanskem obdobju. Zmanjšanje je posledica močnega zmanjšanja števila izdanih dovoljenj za delo, v letošnjih prvih osmih mesecih je bilo izdano za 51,9 % manj teh dovoljenj, v okviru le-teh pa se je najbolj zmanjšalo število izdanih dovoljenj za sezonsko delo v gradbeništvu (-81,5 %). Za 21,0 % se je zmanjšalo tudi število izdanih dovoljenj za zaposlitev, medtem ko je število izdanih osebnih delovnih dovoljenj poraslo za 10,9 %. Ob koncu avgusta je bilo veljavnih 84.691 delovnih dovoljenj, kar je za 2,3 % manj kot ob koncu avgusta 2008. Glede na letošnji julij je bilo veljavnih 2,3 % delovnih dovoljenj manj. Glede na lansko leto narašča število veljavnih osebnih delovnih dovoljenj, število veljavnih dovoljenj za zaposlitev ter dovoljenj za delo pa se zmanjšuje. V letošnjem avgustu je bilo tako v primerjavi z lanskim za 19,7 % več veljavnih osebnih delovnih dovoljenj, za 6,4 % je bilo nižje število dovoljenj za zaposlitev, skoraj razpolovilo pa se je število veljavnih dovoljenj za delo (-47,3 %).

**Državljeni EU, ki so se zaposlili\* v Sloveniji**

Države EU	I-VIII 2007	I-VIII 2008	I-VIII 2009
Skupaj EU	4.768	5.544	2.258
AVSTRIJA	36	39	38
BELGIJA	4	6	6
BOLGARIJA	2.073	2.894	903
CIPER		1	2
ČEŠKA REPUBLIKA	101	69	62
DANSKA		4	2
ESTONIJA	2		1
FINSKA	5	5	
FRANCIJA	38		23
FRANCIJA, EVROPSKI DEL			
GRČIJA	3	4	4
IRSKA	3	1	3
ITALIJA	72	93	135
LATVIJA	1	3	9
LITVA	8	3	20
LUKSEMBURG			
MADŽARSKA	408	432	129
MALTA		2	2
NEMČIJA	47	33	38
NIZOZEMSKA	16	9	14
POLJSKA	213	216	122
PORTUGALSKA	5	3	2
ROMUNIJA	497	967	306
SLOVAŠKA	1.203	722	384
ŠPANIJA	2	8	11
ŠVEDSKA	4	6	7
ZDRUŽENO KRALJESTVO(VB)	27	24	35

\* Vir podatkov: ZZZS (M-1)

## UKREPI APZ V LETU 2009

### 1. ukrep – SVETOVANJE IN POMOČ PRI ISKANJU ZAPOSLOTVE

Namen ukrepa je svetovanje in pomoč posameznikom pri iskanju zaposlitve, seznanitev s poklicnimi možnostmi, poglobljena obravnava določenih skupin oseb, z namenom izboljšanja zaposlitvenih možnosti in odpravljanja ovir pri iskanju zaposlitve. Namen ukrepa je tudi predstavitev in uveljavitev aktivnosti programa APZ.

Ukrep je namenjen brezposelnim osebam; osebam, katerih delo je postalo nepotrebno; šolajoči se mladini, iskalcem zaposlite in zaposlenim.

Uradi za delo so v avgustu nudili 46.034 (v prvih osmih mesecih 492.152) svetovanj in informacij s področja trga dela in zaposlovanja brezposelnim osebam, prijavljenim na ZRSZ. Centri za informiranje in poklicno svetovanje so v avgustu posredovali 5.387 (v prvih osmih mesecih 57.089) informacij s področja spoznavanja poklicev in možnosti izobraževanja in zaposlovanja v določenih poklicih. Zdravniki svetovalci so v avgustu pripravili 78 mnenj o izbiri ustrezne zaposlitve ali napotitve v ukrep APZ, ureditvi delovnega mesta, smiselnosti predstavitve rehabilitacijski komisiji za priznanje invalidnosti ali pravice do zaposlitvene rehabilitacije (865 v prvih osmih mesecih).

V okviru tega ukrepa so se v avgustu izvajale še naslednje podaktivnosti: Pomoč pri načrtovanju poklicne poti in iskanju zaposlitve (120 novih vključitev v avgustu, 4.343 v prvih osmih mesecih), Klubi za iskanje zaposlitve (19 novih vključitev v avgustu, skupaj v letu 2009 1.250 novih vključitev), Vključitev brezposelnih oseb v nove in razvojne projekte (1 nova vključitev v avgustu, 273 v prvih osmih mesecih), UŽU – Usposabljanje za življenjsko uspešnost (19 novih vključitev v avgustu, skupaj v letu 2009 382 novih vključitev) in Drugače o poklicih (avgusta ni bilo novih vključitev, v letu 2009 pa je bilo 49 vključitev).

### 2. ukrep – USPOSABLJANJE IN IZOBRAŽEVANJE

Namen ukrepa je povečanje zaposljivosti in konkurenčnosti na trgu dela s pridobivanjem novega znanja, spretnosti in zmožnosti ter z dvigom izobrazbe in kvalifikacijske ravni zaposlenih in brezposelnih.

Ukrep je namenjen brezposelnim osebam brez poklicne izobrazbe ali s suficitarnimi poklici, brezposelnim mladim do dopolnjenega 25. leta starosti, mladim brez delovnih izkušenj, prejemnikom denarne socialne pomoči in denarnega nadomestila in drugim težje zaposljivim brezposelnim osebam, predvsem Romom, invalidom in osebam z ugotovljeno zaposlitveno oviranostjo.

Programi institucionalnega usposabljanja so različni tečaji, seminarji, v katerih lahko udeleženci pridobijo dodatna znanja, veščine, spretnosti, ki jih potrebujejo za večjo konkurenčnost na trgu dela (233 novih vključitev v avgustu, 6.381 v letu 2009). V podaktivnost Potrjevanja NPK je bilo v avgustu 31 novih vključitev (v letu 2009 275). Delovni preizkus je namenjen preizkusu na konkretnem delovnem mestu, ki brezposelnim osebam omogoča preizkus znanj, spretnosti in navad, na osnovi katerih lahko pride do dopolnitve zaposlitvenega načrta, dodatnega izobraževanja ali zaposlitve (204 novih vključitev v avgustu in 1.548 v letu 2009). Usposabljanje na delovnem mestu se izvaja na konkretnem delovnem mestu, neposredno pri delodajalcu. V podaktivnost Usposabljanje na delovnem mestu je bilo v avgustu 378 novih vključitev (v prvih osmih mesecih 2.744). V okviru tega ukrepa sta se izvajali še dve podaktivnosti: Formalno izobraževanje (32 novih vključitev v avgustu, v letu 2009 643) in PUM, kjer v avgustu ne beležimo novih vključitev, skupaj v letu 2009 pa 115 vključitev.

### 3. ukrep – SPODBUJANJE ZAPOSLOVANJA IN SAMOZAPOSLOVANJA

Namen ukrepa je spodbujanje samozaposlovanja brezposelnih oseb, ki po usposabljanju želijo uresničiti podjetniško idejo in se samozaposliti, spodbujanje zaposlovanja najteže zaposljivih skupin brezposelnih oseb, posebno prejemnikov denarne socialne pomoči, povečanje prilagodljivosti trga dela s spodbujanjem novih oblik zaposlovanja, povečanje regijske in sektorske mobilnosti, ohranitev delovnih mest in podpora preoblikovanju podjetij.

V ta ukrep se bodo vključevale dolgotrajno brezposelne osebe; prejemniki denarnega nadomestila in denarne socialne pomoči; brezposelni starejši od 50 let; mladi do dopolnjenega 25. leta in iskalci prve zaposlitve, predvsem tisti brez ustrezne izobrazbe glede na potrebe trga dela; invalidi, Romi in druge brezposelne osebe z ugotovljenimi zaposlitvenimi ovirami; delavci v postopku izgubljanja zaposlitve in ciljne skupine opredeljene v 48. a členu ZZZPB.

V avgustu se je 436 oseb vključilo v delavnico za usposabljanje za podjetništvo (4.556 v letu 2009), subvencijo za samozaposlitev je v mesecu avgustu prejelo 309 oseb (skupaj v letu 2009 2.976).

V podaktivnost Spodbujanje zaposlovanja starejših brezposelnih oseb je bilo v letu 2009 na novo vključenih 51 oseb, v podaktivnost Spodbujanje zaposlovanja mladih brezposelnih oseb pa 38. V letu 2009 so bile v podaktivnost 3.2.1. Spodbujanje novega zaposlovanja dolgotrajno brezposelnih oseb – prejemnikov DSP na novo vključene 4 osebe, v podaktivnost 3.2.5. Spodbujanje zaposlovanja dolgotrajno brezposelnih oseb – prejemnikov DSP za leto 2008 pa je bilo na novo vključenih 30 oseb in v podaktivnost 3.2.5.1. Spodbujanje zaposlovanja dolgotrajno brezposelnih oseb – prejemnikov DSP za leto 2009 4 osebe.

V podaktivnost 3.2.7. Zaposli me, je bilo v avgustu na novo vključenih 361 oseb (1.414 v letu 2009). Namen podaktivnosti 3.4.1. Spodbujanje zaposlovanja za krajši delovni čas je spodbujanje fleksibilnih oblik zaposlovanja (198 novih vključitev v avgustu, skupaj 701 v letu 2009).

#### **4. ukrep – PROGRAMI ZA POVEČEVANJE SOCIALNE VKLJUČENOSTI**

Namen ukrepa je spodbujanje socialne vključenosti ljudi, torej uveljavljanje aktivnosti in projektov, ki bodo ustvarili okolje, ki bo motiviralo ljudi k aktivnosti in v katerem bodo lažje in hitreje našli delo, hkrati pa uživali tudi potrebno raven socialne zaščite. Prednostno se bodo vključevale dolgotrajno brezposelne osebe; prejemniki denarne socialne pomoči; brezposelni, starejši do 50 let; mladi do dopolnjenega 25. leta starosti in iskalci prve zaposlitve, predvsem tisti brez ustrezne izobrazbe glede na potrebe trga dela; invalidi, Romi in druge brezposelne osebe z ugotovljenimi zaposlitvenimi ovirami.

Ta ukrep je namenjen dolgotrajno brezposelnim osebam, prejemnikom denarne socialne pomoči, brezposelnim starejšim od 50 let, mladim do dopolnjenega 25. leta starosti in iskalcem prve zaposlitve, predvsem tistim brez ustrezne izobrazbe glede na potrebe trga dela.

V okviru tega ukrepa so se v avgustu izvajale naslednje podaktivnosti: Javna dela (70 novih vključitev v avgustu, 3.578 v prvih osmih mesecih leta 2009), Spodbujanje zaposlovanja dolgotrajno brezposelnih oseb (37 novih vključitev v letu 2009) in Subvencioniranje zaposlitev pri izvajanju pomoči na domu ter osebne asistencije (270 novih vključitev v letu 2009).

## IZVAJANJE ZAKONA O DELNEM SUBVENCIONIRANJU POLNEGA DELOVNEGA ČASA

Zavod RS za zaposlovanje (Zavod) v času gospodarske in finančne krize izvaja dva interventna protikrizna ukrepa: zakon o delnem subvencioniranju polnega delovnega časa in zakon o delnem povračilu nadomestila plače.

Prvi zakon (zakon o delnem subvencioniranju polnega delovnega časa) izvajamo od konca letošnjega januarja, medtem ko izvajanje »čakanja na delo« poteka od meseca junija 2009. Zanimanje za oba zakona je med delodajalci precejšnje, saj je do konca letošnjega avgusta Zavod prejel 868 vlog delodajalcev za 79.949 delavcev v vrednosti 33.659.500,00 evrov za uveljavljanje subvencije za polni delovni čas, medtem ko je za »čakanje na delo« do konca avgusta prispelo 402 vseh vlog.

Do konca avgusta je bilo na podlagi delnega subvencioniranja polnega delovnega časa sklenjenih 616 pogodb z delodajalci v vrednosti 19.902.180,00 evrov za 42.966 delavcev, na podlagi zakona o delnem povračilu nadomestila plače pa 252 pogodb z delodajalci v vrednosti 38.431.677,61 evrov za delno povračilo nadomestila plač in 5.529.160,00 evrov za delno povračilo stroškov usposabljanj za 10.384 delavcev.

Za mesec februar je Zavod izplačal subvencijo za polni delovni čas 100-im delodajalcem v vrednosti 1.654.380,00 evrov za 25.664 delavcev, medtem ko je za mesec marec Zavod izplačal subvencijo 291-im delodajalcem v vrednosti 2.708.220,00 evrov za 34.846 delavcev. Aprila je Zavod izplačal subvencijo 420-im delodajalcem v vrednosti 3.480.315,00 evrov za 39.871 delavcev, maja pa 457-im delodajalcem v vrednosti 3.610.680,00 evrov za 40.562 delavcev, junija je Zavod izplačal subvencijo 525-im delodajalcem v vrednosti 3.653.130,00 evrov za 41.780 delavcev, julija je subvencija pripadla 511-im delodajalcem v vrednosti 3.115.335,00 evrov za 37.297 delavcev, za avgust bo subvencija delodajalcem izplačana predvidoma 15. oktobra 2009.

Prva finančna sredstva so bila izplačana tudi delodajalcem, ki uveljavljajo državno pomoč na podlagi zakona o delnem povračilu nadomestila plače. Do sedaj je bilo izplačanih 1.480.308,87 evrov sredstev podjetjem za nadomestila plače.

## SEZNAM TABEL ZA JULIJ 2009

1.	Aktivno prebivalstvo, junij 2008 in junij 2009 .....	13
2.	Prijavljena prosta delovna mesta oz. vrste del, julij 2009 .....	14
3.	Zaposlitve, julij 2009.....	15
4.	Registrirane brezposelne osebe, julij 2009 .....	16
5.	Novoprijavljene in odjavljene brezposelne osebe, julij 2009 .....	17
5a.	Novoprijavljene in odjavljene brezposelne osebe, januar-julij 2009 .....	18
6.	Kategorije registriranih brezposelnih oseb, julij 2009 .....	19
7.	Registrirane brezposelne osebe po starosti, julij 2009 .....	20
8.	Registrirane brezposelne osebe po izobrazbi, julij 2009 .....	21
9.	Prejemniki denarnega nadomestila in denarne pomoči, junij 2009 .....	22
10.	Izvajanje zakona o zaposlitveni rehabilitaciji in zaposlovanju invalidov, julij 2009 .....	23
10a.	Izvajanje zakona o zaposlitveni rehabilitaciji in zaposlovanju invalidov, januar-julij 2009.....	24
11.	Evidenca zaposlitev brezposelnih invalidov, julij 2009 .....	25
12.	Število novosklenjenih pogodb z osebo za vključitev v ukrepe APZ, julij 2009 .....	26
12a.	Število novosklenjenih pogodb z osebo za vključitev v ukrepe APZ, januar-julij 2009 .....	27
13.	Število aktivnih pogodb z osebo za vključitev v ukrepe APZ, julij 2009 .....	28
14.	Število aktivnih pogodb z osebo za vključitev v ukrepe APZ konec meseca, julij 2009 .....	29
15.	Izdana delovna dovoljenja za zaposlitev, julij 2009 .....	30
15a.	Izdana delovna dovoljenja za zaposlitev tujcev, januar-julij 2009.....	31
16.	Izdana delovna dovoljenja za zaposlitev tujcev po državljanstvu, julij 2009.....	32
17.	Izdana delovna dovoljenja za zaposlitev tujcev po dejavnostih, julij 2009 .....	33
18.	Veljavna delovna dovoljenja, julij 2009 .....	34
19.	Veljavna delovna dovoljenja po državljanstvu, julij 2009.....	35
20.	Veljavna delovna dovoljenja po dejavnostih, julij 2009 .....	36
21.	Prejemniki republiških in Zoisovih štipendij, julij 2009 .....	37
22.	Registrirane brezposelne osebe po izobrazbi in občinah, julij 2009 .....	38

Tabela 1: Aktivno prebivalstvo, junij 2008 in junij 2009

	Skupaj	Zaposlene osebe		Samozaposlene osebe				Delovno aktivno prebivalstvo	Aktivno prebivalstvo	Stopnja registrirane brezposelnosti (%)	
		pri pravnih osebah	pri fizičnih osebah	Skupaj	Samostojni podjetnik posameznik	Osebe, ki opravljajo poklic dej.	Kmetije				
junij 2008	792.811	720.167	72.644	89.217	48.163	6.988	34.066	882.028	942.738	6,4	
junij 2009	768.509	699.820	68.689	90.592	51.256	7.051	32.285	859.101	945.582	9,1	
Razlika	absolutno	-24.302	-20.347	-3.955	1.375	3.093	63	-1.781	-22.927	2.844	2,7
	v %	-3,1	-2,8	-5,4	1,5	6,4	0,9	-5,2	-2,6	0,3	

### Struktura aktivnega prebivalstva, junij 2009



Tabela 2: Prijavljena prosta delovna mesta oz. vrste del, julij 2009

Območna služba	2008				2009				RAZLIKA 2009 - 2008			
	jul.		jan. - jul.		jul.		jan. - jul.		jul.		jan. - jul.	
	število	%	število	%	število	%	število	%	abs.	%	abs.	%
<b>SLOVENIJA</b>	<b>19.759</b>	<b>100,0</b>	<b>148.031</b>	<b>100,0</b>	<b>14.748</b>	<b>100,0</b>	<b>95.169</b>	<b>100,0</b>	<b>-5.011</b>	<b>-25,4</b>	<b>-52.862</b>	<b>-35,7</b>
OS Celje	1.782	9,0	13.612	9,2	1.445	9,8	8.204	8,6	-337	-18,9	-5.408	-39,7
OS Koper	1.914	9,7	12.283	8,3	1.157	7,8	7.835	8,2	-757	-39,6	-4.448	-36,2
OS Kranj	1.490	7,5	11.548	7,8	1.021	6,9	7.070	7,4	-469	-31,5	-4.478	-38,8
OS Ljubljana	6.493	32,9	49.978	33,8	4.631	31,4	32.772	34,4	-1.862	-28,7	-17.206	-34,4
OS Maribor	2.457	12,4	18.897	12,8	1.938	13,1	12.361	13,0	-519	-21,1	-6.536	-34,6
OS M. Sobota	790	4,0	6.566	4,4	837	5,7	4.683	4,9	47	5,9	-1.883	-28,7
OS Nova Gorica	910	4,6	5.984	4,0	552	3,7	3.549	3,7	-358	-39,3	-2.435	-40,7
OS Novo mesto	922	4,7	7.177	4,8	599	4,1	4.686	4,9	-323	-35,0	-2.491	-34,7
OS Ptuj	1.085	5,5	7.425	5,0	816	5,5	4.721	5,0	-269	-24,8	-2.704	-36,4
OS Sevnica	535	2,7	3.713	2,5	420	2,8	2.567	2,7	-115	-21,5	-1.146	-30,9
OS Trbovlje	307	1,6	2.621	1,8	304	2,1	1.795	1,9	-3	-1,0	-826	-31,5
OS Velenje	1.074	5,4	8.227	5,6	1.028	7,0	4.926	5,2	-46	-4,3	-3.301	-40,1

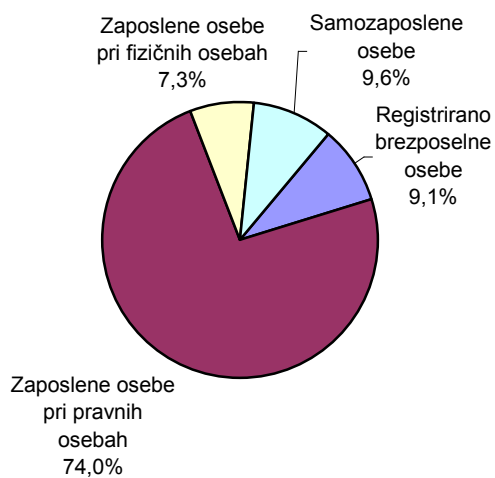

Tabela 3: Zaposlitve, julij 2009

Območna služba	2008				2009				RAZLIKA 2009 - 2008			
	jul.		jan. - jul.		jul.		jan. - jul.		jul.		jan. - jul.	
	število	%	število	%	število	%	število	%	absolutno	%	absolutno	%
<b>SLOVENIJA</b>	<b>12.691</b>	<b>100,0</b>	<b>94.595</b>	<b>100,0</b>	<b>8.736</b>	<b>100,0</b>	<b>63.602</b>	<b>100,0</b>	<b>-3.955</b>	<b>-31,2</b>	<b>-30.993</b>	<b>-32,8</b>
OS Celje	1.206	9,5	8.840	9,3	854	9,8	5.568	8,8	-352	-29,2	-3.272	-37,0
OS Koper	1.098	8,7	7.369	7,8	768	8,8	5.491	8,6	-330	-30,1	-1.878	-25,5
OS Kranj	936	7,4	7.774	8,2	560	6,4	5.003	7,9	-376	-40,2	-2.771	-35,6
OS Ljubljana	4.207	33,1	32.002	33,8	2.778	31,8	22.320	35,1	-1.429	-34,0	-9.682	-30,3
OS Maribor	1.562	12,3	12.129	12,8	1.215	13,9	7.928	12,5	-347	-22,2	-4.201	-34,6
OS M. Sobota	508	4,0	4.104	4,3	399	4,6	2.913	4,6	-109	-21,5	-1.191	-29,0
OS Nova Gorica	606	4,8	3.909	4,1	369	4,2	2.497	3,9	-237	-39,1	-1.412	-36,1
OS Novo mesto	624	4,9	4.528	4,8	444	5,1	3.134	4,9	-180	-28,8	-1.394	-30,8
OS Ptuj	597	4,7	4.224	4,5	457	5,2	2.801	4,4	-140	-23,5	-1.423	-33,7
OS Sevnica	342	2,7	2.604	2,8	215	2,5	1.731	2,7	-127	-37,1	-873	-33,5
OS Trbovlje	179	1,4	1.492	1,6	132	1,5	1.054	1,7	-47	-26,3	-438	-29,4
OS Velenje	826	6,5	5.620	5,9	545	6,2	3.162	5,0	-281	-34,0	-2.458	-43,7

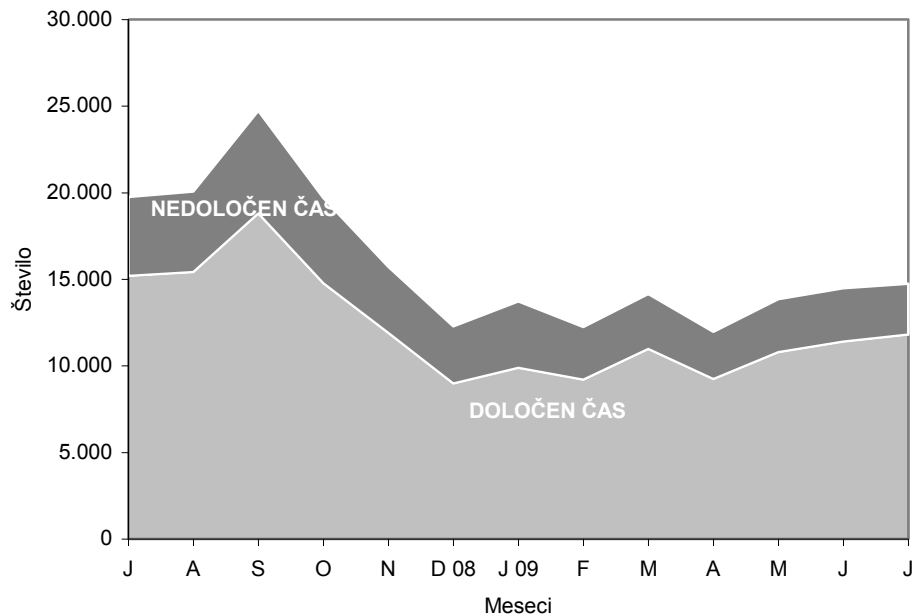

Tabela 4: Registrirane brezposelne osebe, julij 2009

Območna služba	Stanje konec meseca				Mesečno povprečje		Razlika 2009-2008			
	dec. 08		jul. 09		leta 2009		jul.		jan.-jul.	
	število	%	število	%	število	%	abs.	%	abs.	%
<b>SLOVENIJA</b>	<b>66.239</b>	<b>100,0</b>	<b>88.457</b>	<b>100,0</b>	<b>81.866</b>	<b>100,0</b>	<b>22.218</b>	<b>33,5</b>	<b>26.907</b>	<b>43,7</b>
OS Celje	7.678	11,6	9.973	11,3	9.204	11,2	2.295	29,9	2.530	34,0
OS Koper	3.603	5,4	4.768	5,4	4.561	5,6	1.165	32,3	1.534	47,4
OS Kranj	4.546	6,9	6.620	7,5	5.982	7,3	2.074	45,6	2.887	77,3
OS Ljubljana	13.770	20,8	19.576	22,1	17.574	21,5	5.806	42,2	6.345	48,0
OS Maribor	10.762	16,2	13.698	15,5	12.792	15,6	2.936	27,3	3.402	33,0
OS M. Sobota	7.202	10,9	8.073	9,1	8.020	9,8	871	12,1	1.644	25,6
OS Nova Gorica	2.370	3,6	3.639	4,1	3.199	3,9	1.269	53,5	1.572	76,1
OS Novo mesto	3.102	4,7	4.344	4,9	4.038	4,9	1.242	40,0	1.380	46,6
OS Ptuj	3.126	4,7	4.319	4,9	4.021	4,9	1.193	38,2	1.410	48,5
OS Sevnica	2.696	4,1	3.369	3,8	3.133	3,8	673	25,0	984	41,3
OS Trbovlje	2.295	3,5	3.207	3,6	2.949	3,6	912	39,7	943	41,7
OS Velenje	5.089	7,7	6.871	7,8	6.395	7,8	1.782	35,0	2.276	49,5

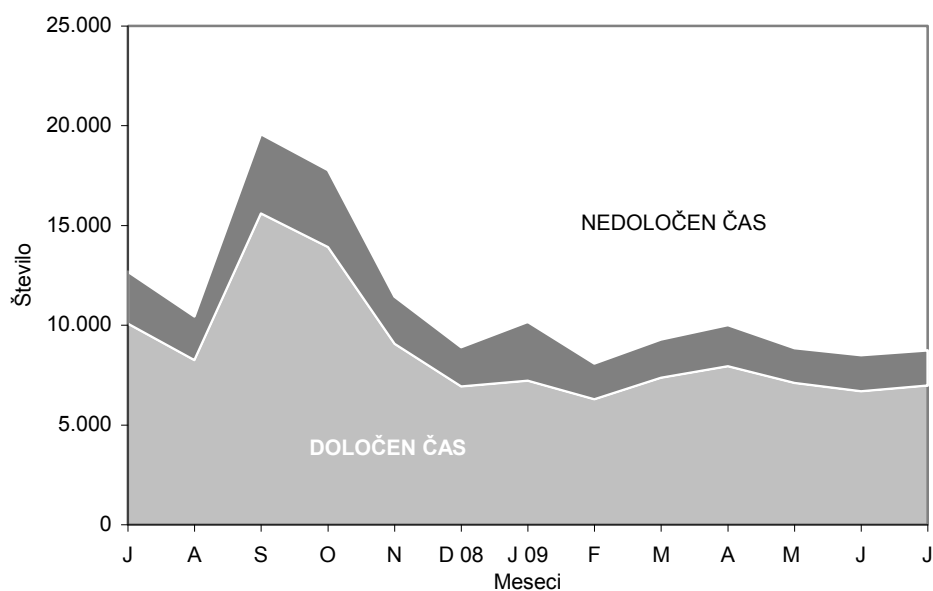

Tabela 5: Novoprijavljene in odjavljene brezposelne osebe, julij 2009

Območna služba	Novoprijavljeni			Skupaj odjavljeni			Vključeni v zaposlitev		Prehod v druge evidence		Odliv iz evidence iz razlogov, ki ne pomenijo zaposlitve	
	število	Razlika		število	Razlika		število	Razlika	število	Prehod v evidenco po drugih zakonih	število	Razlika
		abs.	%		abs.	%						
<b>SLOVENIJA</b>	<b>8.889</b>	<b>3.159</b>	<b>55,1</b>	<b>6.913</b>	<b>2.023</b>	<b>41,4</b>	<b>3.991</b>	<b>1.676</b>	<b>877</b>	<b>35</b>	<b>2.045</b>	<b>62</b>
OS Celje	942	337	55,7	799	238	42,4	442	186	98	4	259	34
OS Koper	532	217	68,9	452	89	24,5	278	71	34	0	140	-2
OS Kranj	905	410	82,8	683	314	85,1	413	257	34	1	236	45
OS Ljubljana	1.933	779	67,5	1.279	347	37,2	782	364	118	0	379	-17
OS Maribor	1.281	378	41,9	1.050	329	45,6	625	243	97	5	328	61
OS M. Sobota	622	98	18,7	643	130	25,3	374	157	126	0	143	-34
OS Nova Gorica	388	170	78,0	254	62	32,3	158	56	26	0	70	-5
OS Novo mesto	373	55	17,3	280	103	58,2	127	56	58	14	95	5
OS Ptuj	490	149	43,7	402	79	24,5	195	62	71	0	136	-37
OS Sevnica	437	271	163,3	284	82	40,6	142	45	70	1	72	1
OS Trbovlje	316	99	45,6	223	33	17,4	97	-4	57	0	69	7
OS Velenje	670	196	41,4	564	217	62,5	358	183	88	10	118	4

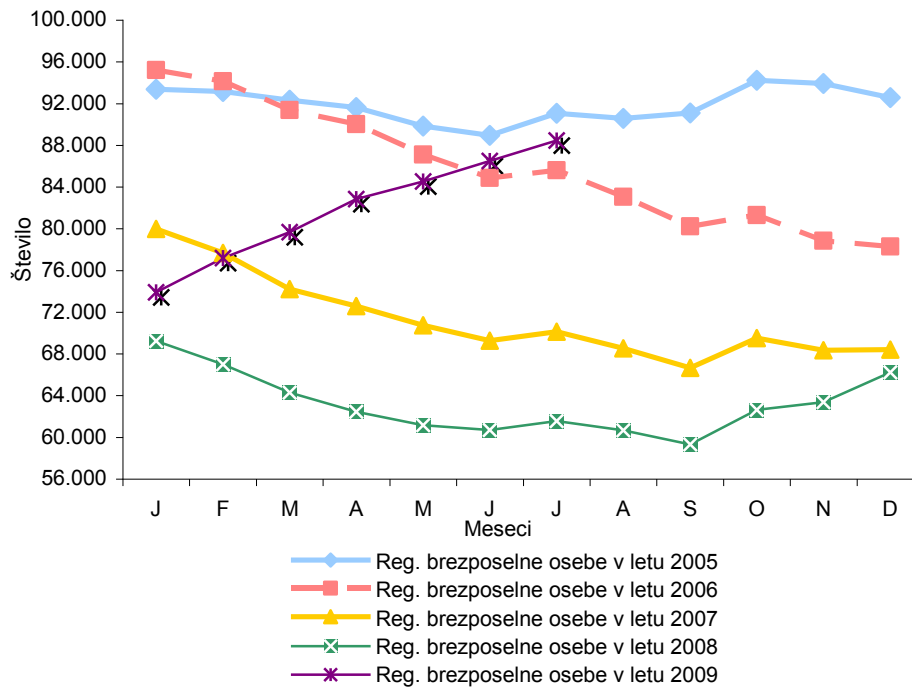

Tabela 5a: Novoprijavljene in odjavljene brezposelne osebe, januar-julij 2009

Območna služba	Novoprijavljeni			Skupaj odjavljeni			Vključeni v zaposlitev		Prehod v druge evidence		Odliv iz evidence iz razlogov, ki ne pomenijo zaposlitve	
	število	Razlika jan.-jul. 09/ jan.-jul. 08 abs. %		število	Razlika jan.-jul. 09/ jan.-jul. 08 abs. %		število	Razlika jan.-jul. 09/ jan.-jul. 08 abs.	število	Prehod v evidenco po drugih zakonih	število	Razlika jan.-jul. 09/ jan.-jul. 08 abs.
<b>SLOVENIJA</b>	<b>65.098</b>	<b>29.874</b>	<b>84,8</b>	<b>42.880</b>	<b>795</b>	<b>1,9</b>	<b>25.303</b>	<b>872</b>	<b>3.963</b>	<b>644</b>	<b>13.614</b>	<b>-1.528</b>
OS Celje	7.044	2.943	71,8	4.760	-233	-4,7	2.581	-129	630	171	1.549	<b>-322</b>
OS Koper	4.108	1.897	85,8	2.945	111	3,9	1.841	200	139	18	965	<b>-177</b>
OS Kranj	6.487	3.464	114,6	4.403	1.069	32,1	2.531	725	180	33	1.692	<b>291</b>
OS Ljubljana	14.198	6.848	93,2	8.427	-281	-3,2	5.043	429	613	148	2.771	<b>-886</b>
OS Maribor	9.170	3.766	69,7	6.242	237	3,9	3.670	-6	599	99	1.973	<b>-105</b>
OS M. Sobota	5.014	1.919	62,0	4.131	-135	-3,2	2.629	-118	474	3	1.028	<b>-161</b>
OS Nova Gorica	2.864	1.694	144,8	1.597	159	11,1	1.077	158	89	0	431	<b>-6</b>
OS Novo mesto	2.936	1.355	85,7	1.692	-6	-0,4	980	61	173	41	539	<b>-105</b>
OS Ptuj	3.711	1.721	86,5	2.520	-60	-2,3	1.373	-64	254	33	893	<b>-103</b>
OS Sevnica	2.325	1.072	85,6	1.647	7	0,4	940	-46	224	24	483	<b>-17</b>
OS Trbovlje	2.393	1.125	88,7	1.471	-37	-2,5	770	-190	219	0	482	<b>62</b>
OS Velenje	4.848	2.070	74,5	3.045	-36	-1,2	1.868	-148	369	74	808	<b>1</b>

Tabela 6: Kategorije registriranih brezposelnih oseb, julij 2009

Območna služba	Vsi		Ženske		Iščejo prvo zaposlitev		Stari do 26 let		Stari 50 let in več		Dolgotrajno brezposelni		Trajno presežni delavci in stečaj.		Invalidi	
	število	%	število	%	število	%	število	%	število	%	število	%	število	%	število	%
<b>SLOVENIJA</b>	<b>88.457</b>		<b>43.526</b>	<b>49,2</b>	<b>11.333</b>	<b>12,8</b>	<b>12.991</b>	<b>14,7</b>	<b>26.625</b>	<b>30,1</b>	<b>30.708</b>	<b>34,7</b>	<b>25.300</b>	<b>28,6</b>	<b>12.250</b>	<b>13,8</b>
OS Celje	9.973		5.155	51,7	1.240	12,4	1.616	16,2	2.715	27,2	3.558	35,7	2.863	28,7	1.124	11,3
OS Koper	4.768		2.212	46,4	470	9,9	556	11,7	1.650	34,6	1.428	29,9	1.523	31,9	696	14,6
OS Kranj	6.620		3.184	48,1	465	7,0	754	11,4	2.331	35,2	1.443	21,8	2.307	34,8	796	12,0
OS Ljubljana	19.576		9.007	46,0	2.576	13,2	2.330	11,9	6.282	32,1	6.746	34,5	6.207	31,7	2.634	13,5
OS Maribor	13.698		6.907	50,4	1.992	14,5	2.104	15,4	3.875	28,3	5.156	37,6	3.252	23,7	1.605	11,7
OS M. Sobota	8.073		4.063	50,3	1.311	16,2	1.313	16,3	2.654	32,9	3.624	44,9	1.773	22,0	1.552	19,2
OS Nova Gorica	3.639		1.689	46,4	348	9,6	444	12,2	1.147	31,5	1.046	28,7	1.294	35,6	507	13,9
OS Novo mesto	4.344		2.215	51,0	767	17,7	720	16,6	1.239	28,5	1.690	38,9	1.156	26,6	669	15,4
OS Ptuj	4.319		2.229	51,6	552	12,8	772	17,9	1.099	25,4	1.221	28,3	1.064	24,6	657	15,2
OS Sevnica	3.369		1.745	51,8	371	11,0	423	12,6	1.112	33,0	1.428	42,4	934	27,7	652	19,4
OS Trbovlje	3.207		1.633	50,9	352	11,0	540	16,8	853	26,6	1.109	34,6	1.007	31,4	315	9,8
OS Velenje	6.871		3.487	50,7	889	12,9	1.419	20,7	1.668	24,3	2.259	32,9	1.920	27,9	1.043	15,2

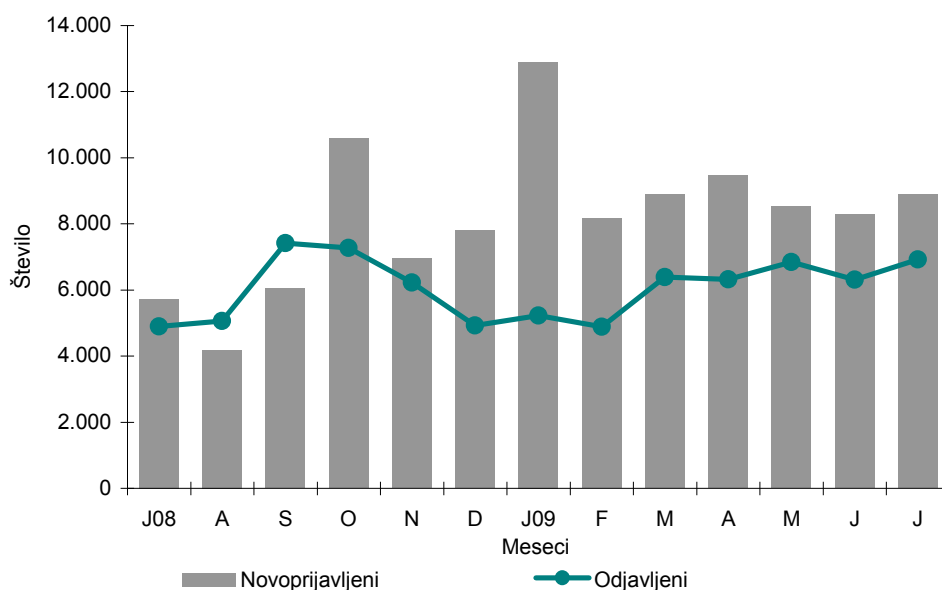

Tabela 7: Registrirane brezposelne osebe po starosti, julij 2009

Območna služba	Skupaj		Leta starosti													
			do 18		18 do 25		25 do 30		30 do 40		40 do 50		50 do 60		60 in več	
	vsi	žen	vsi	žen	vsi	žen	vsi	žen	vsi	žen	vsi	žen	vsi	žen	vsi	žen
<b>Slovenija</b>	<b>88.457</b>	<b>43.526</b>	<b>120</b>	<b>42</b>	<b>10.396</b>	<b>4.611</b>	<b>14.001</b>	<b>7.749</b>	<b>18.660</b>	<b>10.103</b>	<b>18.655</b>	<b>9.830</b>	<b>24.739</b>	<b>11.022</b>	<b>1.886</b>	<b>169</b>
%	100,0	100,0	0,1	0,1	11,8	10,6	15,8	17,8	21,1	23,2	21,1	22,6	28,0	25,3	2,1	0,4
OS Celje	9.973	5.155	15	5	1.282	595	1.702	997	2.180	1.230	2.079	1.146	2.498	1.153	217	29
%	100,0	100,0	0,2	0,1	12,9	11,5	17,1	19,3	21,9	23,9	20,8	22,2	25,0	22,4	2,2	0,6
OS Koper	4.768	2.212	4	0	435	155	745	357	1.000	503	934	491	1.521	702	129	4
%	100,0	100,0	0,1	0,0	9,1	7,0	15,6	16,1	21,0	22,7	19,6	22,2	31,9	31,7	2,7	0,2
OS Kranj	6.620	3.184	1	0	583	236	975	529	1.349	715	1.381	747	2.190	946	141	11
%	100,0	100,0	0,0	0,0	8,8	7,4	14,7	16,6	20,4	22,5	20,9	23,5	33,1	29,7	2,1	0,3
OS Ljubljana	19.576	9.007	22	8	1.850	763	2.974	1.519	4.424	2.223	4.024	1.984	5.680	2.453	602	57
%	100,0	100,0	0,1	0,1	9,5	8,5	15,2	16,9	22,6	24,7	20,6	22,0	29,0	27,2	3,1	0,6
OS Maribor	13.698	6.907	8	2	1.700	809	2.201	1.254	2.943	1.649	2.971	1.538	3.576	1.627	299	28
%	100,0	100,0	0,1	0,0	12,4	11,7	16,1	18,2	21,5	23,9	21,7	22,3	26,1	23,6	2,2	0,4
OS M. Sobota	8.073	4.063	16	7	1.097	536	1.072	673	1.496	847	1.738	900	2.514	1.082	140	18
%	100,0	100,0	0,2	0,2	13,6	13,2	13,3	16,6	18,5	20,8	21,5	22,2	31,1	26,6	1,7	0,4
OS N.Gorica	3.639	1.689	1	0	348	129	594	305	815	424	734	375	1.093	454	54	2
%	100,0	100,0	0,0	0,0	9,6	7,6	16,3	18,1	22,4	25,1	20,2	22,2	30,0	26,9	1,5	0,1
OS N. mesto	4.344	2.215	34	13	582	292	654	382	881	476	954	514	1.164	534	75	4
%	100,0	100,0	0,8	0,6	13,4	13,2	15,1	17,2	20,3	21,5	22,0	23,2	26,8	24,1	1,7	0,2
OS Ptuj	4.319	2.229	4	1	622	300	768	485	829	496	997	519	1.052	425	47	3
%	100,0	100,0	0,1	0,0	14,4	13,5	17,8	21,8	19,2	22,3	23,1	23,3	24,4	19,1	1,1	0,1
OS Sevnica	3.369	1.745	9	4	328	146	470	257	688	404	762	431	1.050	499	62	4
%	100,0	100,0	0,3	0,2	9,7	8,4	14,0	14,7	20,4	23,2	22,6	24,7	31,2	28,6	1,8	0,2
OS Trbovlje	3.207	1.633	0	0	434	199	572	307	651	365	697	384	825	376	28	2
%	100,0	100,0	0,0	0,0	13,5	12,2	17,8	18,8	20,3	22,4	21,7	23,5	25,7	23,0	0,9	0,1
OS Velenje	6.871	3.487	6	2	1.135	451	1.274	684	1.404	771	1.384	801	1.576	771	92	7
%	100,0	100,0	0,1	0,1	16,5	12,9	18,5	19,6	20,4	22,1	20,1	23,0	22,9	22,1	1,3	0,2

Tabela 8: Registrirane brezposelne osebe po izobrazbi, julij 2009

Območna služba	SKUPAJ	Stopnja izobrazbe											
		I.-II.		III.-IV.		V.		VI.		VII.-VIII.		B. Š.	
		število	%	število	%	število	število	%	%	število	%	število	%
<b>SLOVENIJA</b>	<b>88.457</b>	<b>34.727</b>	<b>39,3</b>	<b>22.367</b>	<b>25,3</b>	<b>21.926</b>	<b>24,8</b>	<b>2.677</b>	<b>3,0</b>	<b>6.674</b>	<b>7,5</b>	<b>86</b>	<b>0,1</b>
OS Celje	9.973	3.724	37,3	2.651	26,6	2.624	26,3	323	3,2	641	6,4	10	0,1
OS Koper	4.768	1.833	38,4	1.165	24,4	1.183	24,8	171	3,6	412	8,6	4	0,1
OS Kranj	6.620	2.709	40,9	1.651	24,9	1.593	24,1	178	2,7	482	7,3	7	0,1
OS Ljubljana	19.576	7.152	36,5	4.524	23,1	5.020	25,6	675	3,4	2.183	11,2	22	0,1
OS Maribor	13.698	4.579	33,4	3.860	28,2	3.865	28,2	460	3,4	919	6,7	15	0,1
OS M. Sobota	8.073	4.054	50,2	1.911	23,7	1.563	19,4	165	2,0	375	4,6	5	0,1
OS Nova Gorica	3.639	1.389	38,2	932	25,6	839	23,1	126	3,5	351	9,6	2	0,1
OS Novo mesto	4.344	2.329	53,6	860	19,8	795	18,3	100	2,3	257	5,9	3	0,1
OS Ptuj	4.319	1.624	37,6	1.182	27,4	1.176	27,2	84	1,9	250	5,8	3	0,1
OS Sevnica	3.369	1.483	44,0	912	27,1	689	20,5	97	2,9	188	5,6	0	0,0
OS Trbovlje	3.207	1.311	40,9	865	27,0	799	24,9	77	2,4	149	4,6	6	0,2
OS Velenje	6.871	2.540	37,0	1.854	27,0	1.780	25,9	221	3,2	467	6,8	9	0,1

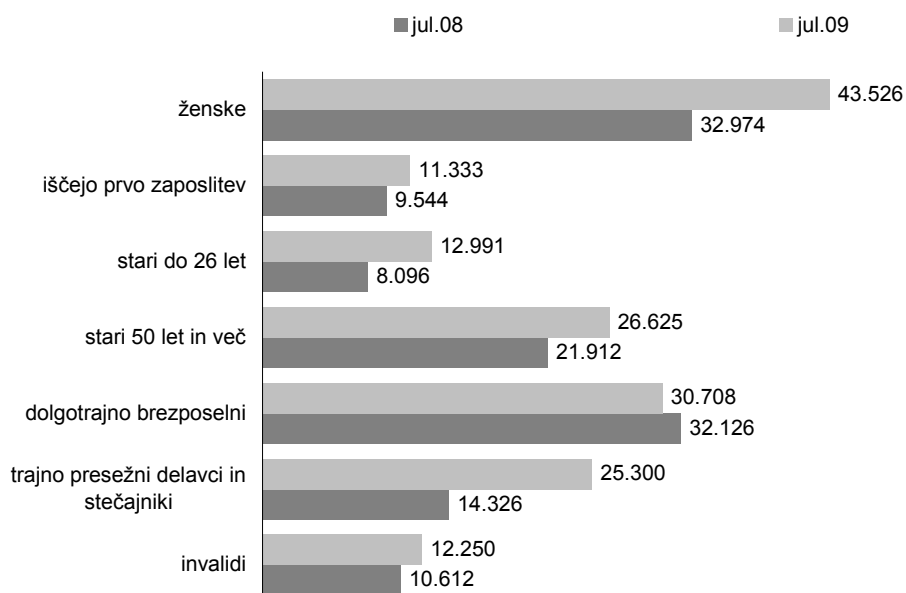

Tabela 9: Prejemniki denarnega nadomestila in denarne pomoči, junij 2009

Območna služba	Število prejemnikov				Skupaj	Delež prejemnikov DN in DP od brezposelnih	Povprečno mesečno št. prejemnikov v letu 2009		Razlika Jun. 09/Dec. 08			
	Denarno nadomestilo	od tega bolniška	Denarna pomoč	od tega bolniška			Denarno nadomestilo	Denarna pomoč	Denarno nadomestilo	Denarna pomoč	Denarna pomoč	
<b>SLOVENIJA</b>	<b>28.648</b>	<b>625</b>	<b>31</b>	<b>5</b>	<b>28.679</b>	<b>33,2</b>	<b>25.031</b>	<b>52</b>	<b>11.982</b>	<b>71,9</b>	<b>-58</b>	<b>-65,2</b>
OS Celje	2.998	46			2.998	30,5	2.450	0	1.366	83,7	-4	-100,0
OS Koper	1.695	54			1.695	36,2	1.580	1	611	56,4	-2	-100,0
OS Kranj	3.415	49	2	1	3.417	53,4	2.945	4	1.343	64,8	-8	-80,0
OS Ljubljana	6.776	115	6	2	6.782	35,9	5.730	7	3.074	83,0	-5	-45,5
OS Maribor	3.884	125	10	1	3.894	28,9	3.449	11	1.548	66,3	-4	-28,6
OS Murska Sobota	1.843	84	5		1.848	22,8	1.755	15	494	36,6	-21	-80,8
OS Nova Gorica	1.425	25			1.425	40,7	1.225	1	681	91,5	-4	-100,0
OS Novo mesto	1.304	29	2		1.306	30,7	1.148	2	592	83,1	-1	-33,3
OS Ptuj	1.255	38	1	1	1.256	29,7	1.160	2	544	76,5	-2	-66,7
OS Sevnica	797	9			797	24,8	750	1	279	53,9	-5	-100,0
OS Trbovlje	1104	19	1		1.105	35,5	937	2	572	107,5	-1	-50,0
OS Velenje	2.152	32	4		2.156	31,9	1.904	6	878	68,9	-1	-20,0

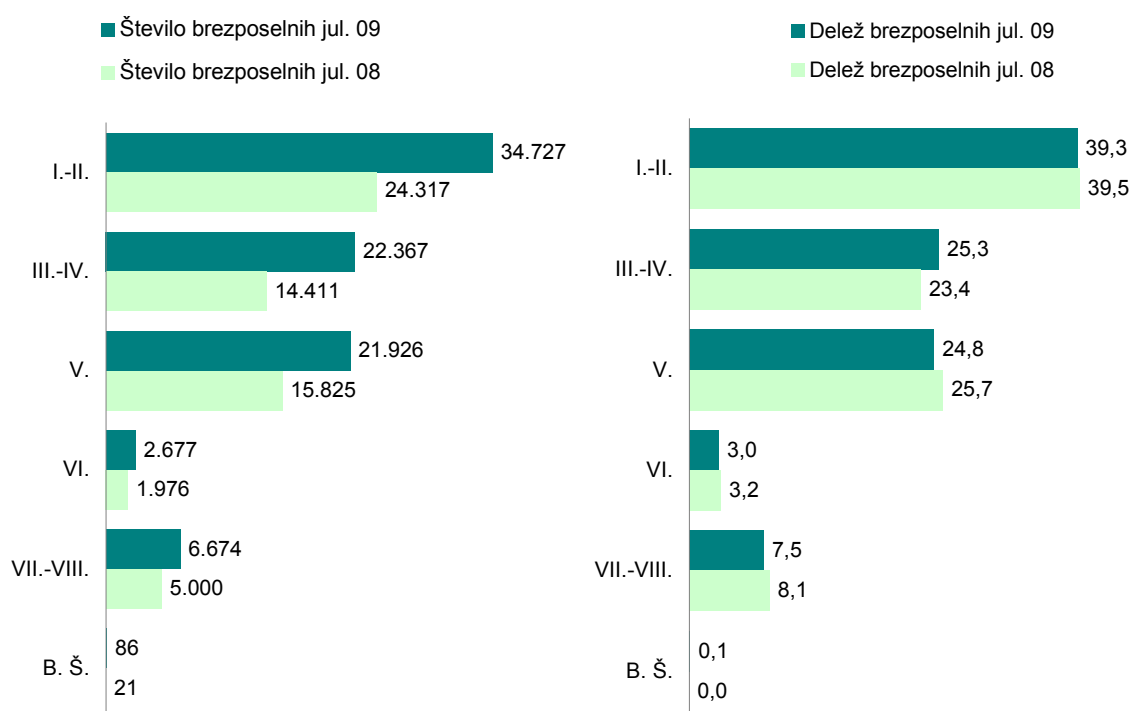

Tabela 10: Izvajanje Zakona o zaposlitveni rehabilitaciji in zaposlovanju invalidov, julij 2009

Območna služba	Število brezposelnih invalidov ob koncu obdobja	Obraavnani na rehabilitacijski komisiji			Na novo vključeni v zaposlitve- no rehabilita- cijo v mesecu	Vsi vključeni v zaposlitve- no rehabilita- cijo ob koncu meseca	Ocena zaposljivosti (izdane odločbe)		
		Pridobili status invalida	Pridobili status invalida s pravico do rehabilitacije	Pridobili pravico do zaposlitvene rehabilitacije			Invalidi zaposljivi v podporni zaposlitvi	Invalidi zaposljivi v zaščitni zaposlitvi	Invalidi - nezaposljivi
<b>SLOVENIJA</b>	<b>12.250</b>	<b>14</b>	<b>30</b>	<b>12</b>	<b>81</b>	<b>385</b>	<b>9</b>	<b>8</b>	<b>32</b>
OS Celje	1.124	0	1	0	7	17	1	1	3
OS Koper	696	1	2	0	3	18	0	1	0
OS Kranj	796	0	8	0	20	58	3	0	4
OS Ljubljana	2.634	3	5	2	20	87	2	0	5
OS Maribor	1.605	0	2	4	12	48	0	2	3
OS M. Sobota	1.552	3	5	3	4	38	2	2	5
OS Nova Gorica	507	0	0	0	4	6	0	0	0
OS Novo mesto	669	1	2	3	1	17	0	0	2
OS Ptuj	657	0	0	0	7	26	1	2	6
OS Sevnica	652	1	2	0	0	13	0	0	1
OS Trbovlje	315	0	0	0	0	3	0	0	1
OS Velenje	1.043	5	3	0	3	54	0	0	2

Tabela 10a: Izvajanje Zakona o zaposlitveni rehabilitaciji in zaposlovanju invalidov, januar-julij 2009

Območna služba	Obraavnani na rehabilitacijski komisiji			Vsi vključeni v zaposlitveno rehabilitacijo ob koncu meseca	Ocena zaposljivosti (izdane odločbe)		
	Pridobili status invalida	Pridobili status invalida s pravico do rehabilitacije	Pridobili pravico do zaposlitvene rehabilitacije		Invalidi zaposljivi v podporni zaposlitvi	Invalidi zaposljivi v zaščitni zaposlitvi	Invalidi - nezaposljivi
<b>SLOVENIJA</b>	<b>108</b>	<b>213</b>	<b>121</b>	<b>595</b>	<b>24</b>	<b>49</b>	<b>105</b>
OS Celje	5	9	2	51	2	4	9
OS Koper	3	8	8	33	0	6	5
OS Kranj	6	29	8	90	5	4	11
OS Ljubljana	23	56	22	125	6	5	6
OS Maribor	4	29	27	103	1	7	23
OS M. Sobota	22	24	26	50	5	13	17
OS Nova Gorica	1	3	0	16	0	1	0
OS Novo mesto	3	11	12	23	2	1	3
OS Ptuj	2	16	7	40	1	5	9
OS Sevnica	3	4	2	15	0	2	6
OS Trbovlje	4	2	0	10	1	0	2
OS Velenje	32	22	7	39	1	1	14

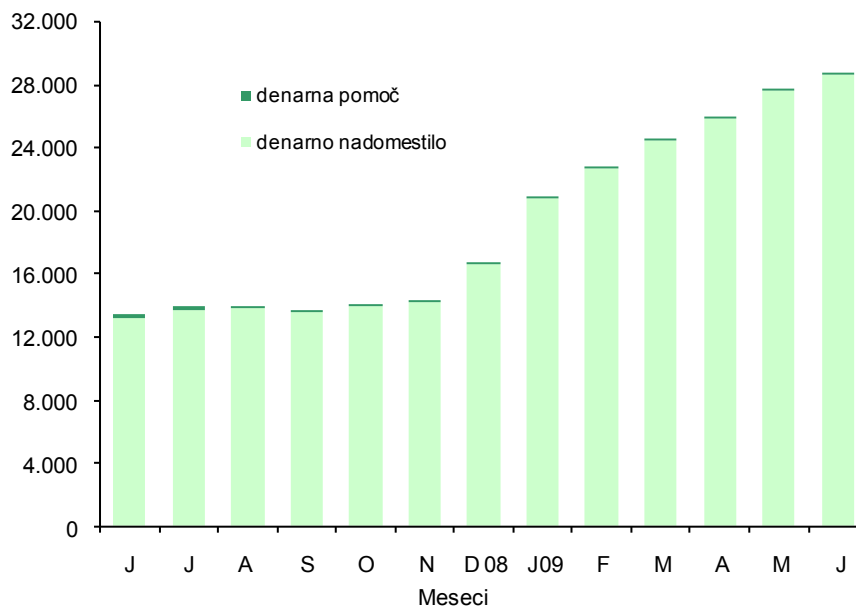
Tabela 11: Evidence zaposlitev brezposelnih invalidov, julij 2009

Območna služba	Na novo zaposleni v juliju 2009			Na novo zaposleni v obdobju od 1.1. 2009 do konca julija 2009		
	Vsi zaposleni invalidi	Vsi zaposleni v zaščitni zaposlitvi	Vsi zaposleni v podporni zaposlitvi	Vsi zaposleni invalidi	Vsi zaposleni v zaščitni zaposlitvi	Vsi zaposleni v podporni zaposlitvi
<b>SLOVENIJA</b>	<b>207</b>	<b>13</b>	<b>1</b>	<b>1.052</b>	<b>30</b>	<b>9</b>
OS Celje	14	1	0	82	4	0
OS Koper	17	2	0	137	7	0
OS Kranj	14	0	0	86	2	3
OS Ljubljana	43	2	1	191	4	4
OS Maribor	42	2	0	149	3	0
OS M. Sobota	27	6	0	136	7	2
OS Nova Gorica	5	0	0	17	0	0
OS Novo mesto	6	0	0	35	0	0
OS Ptuj	14	0	0	77	1	0
OS Sevnica	3	0	0	26	0	0
OS Trbovlje	6	0	0	25	0	0
OS Velenje	16	0	0	91	2	0

Tabela 12: Število novosklenjenih pogodb z osebo za vključitev v ukrepe APZ, julij 2009

UKREP/AKTIVNOST/ PODAKTIVNOST	SKUPAJ	Območne službe											
		CE	KP	KR	LJ	MB	MS	NG	NM	PT	SE	TR	VE
<b>SKUPAJ UKREP 1 - 4</b>	<b>61.449</b>	<b>6.761</b>	<b>3.464</b>	<b>4.239</b>	<b>11.198</b>	<b>11.990</b>	<b>6.372</b>	<b>2.438</b>	<b>3.466</b>	<b>3.105</b>	<b>2.287</b>	<b>2.302</b>	<b>3.827</b>
<b>UKREP 1: SVETOVANJE IN POMOČ PRI ISKANJU ZAPOSLOTITVE</b>													
1.1.1. Splošno svetovanje in informiranje brezposelnih oseb	51.829	5.934	2.696	3.382	9.134	10.350	5.328	2.280	3.279	2.014	2.093	1.949	3.390
1.1.2. CIPS	5.635	110	588	426	1.379	1.135	681	61	51	885	15	43	261
1.1.4. Drugače o poklicih	17	-	-	-	-	17	-	-	-	-	-	-	-
1.1.5. Zdravstveno-zaposlitveno svetovanje	75	1	13	-	16	7	-	-	21	2	5	-	10
1.2.1. Pomoč pri načrtovanju poklicne poti in iskanju zaposlitve – delavnice	425	59	9	126	49	26	78	-	16	16	19	27	-
1.2.2. UŽU	34	33	-	-	-	-	1	-	-	-	-	-	-
1.2.3. Klubi za iskanje zaposlitve	60	33	-	12	-	14	-	-	-	-	-	1	-
1.3.4. Vključitev brezposelnih oseb v nove in razvojne projekte	23	-	1	-	2	-	2	-	-	7	-	-	11
<b>UKREP 2: USPOSABLJANJE IN IZOBRAŽEVANJE</b>													
2.1.1. Programi institucionalnega usposabljanja	3.447	524	147	227	709	531	320	139	332	130	139	96	153
2.1.2.2. Potrjevanje NPK	111	3	4	16	31	21	11	1	2	11	1	-	10
2.2.1. Delovni preizkus	556	102	23	15	68	53	112	22	5	57	23	6	70
2.2.4. Usposabljanje na delovnem mestu za leto 2008	1.079	164	20	34	150	101	199	34	36	59	85	83	114
2.3.1. Formalno izobraževanje	474	27	15	17	103	84	64	23	34	10	8	17	72
2.3.2. PUM	102	22	1	17	7	5	3	5	11	-	3	11	17
<b>UKREP 3: SPODBUJANJE ZAPOSLOVANJA IN SAMOZAPOSLOVANJA</b>													
3.1.1. Pomoč pri samozaposlitvi	713	63	39	115	252	80	31	38	27	20	8	18	22
3.1.2. Subvencije za samozaposlitev	409	16	31	78	96	70	20	20	28	10	18	7	15
3.2.5. Spodbujanje zaposlovanja dolgotrajno brezposelnih oseb - prejemnikov DSP za leto 2008	1	1	-	-	-	-	-	-	-	-	-	-	-
3.2.5.1. Spodbujanje zaposlovanja dolgotrajno brezposelnih oseb - prejemnikov DSP za leto 2009	1	-	-	-	-	-	-	-	-	-	-	-	1
3.2.7. Zaposli.me	257	40	16	15	36	34	33	9	8	18	25	16	7
3.4.1. Spodbujanje zaposlovanja za krajši delovni čas	190	32	15	20	19	20	23	5	4	7	13	5	27
<b>UKREP 4: PROGRAMI ZA POVEČANJE SOCIALNE VKLJUČENOSTI</b>													
4.1.1. Javna dela	169	16	4	12	5	62	27	6	3	16	6	3	9
4.1.4. Subvencioniranje zaposlitvev pri izvajanju pomoči na domu ter osebne asistencije	149	36	4	6	15	33	8	-	6	18	14	5	4

Opomba: Podatki za aktivnosti 1.1. ne prikazujejo število novosklenjenih pogodb, ampak število storitev oz. vključitev.

Tabela 12a: Število novosklenjenih pogodb z osebo za vključitev v ukrepe APZ, januar-julij 2009

UKREP/AKTIVNOST/ PODAKTIVNOST	SKUPAJ	Območne službe											
		CE	KP	KR	LJ	MB	MS	NG	NM	PT	SE	TR	VE
<b>SKUPAJ UKREP 1 - 4</b>	<b>527.762</b>	<b>58.870</b>	<b>30.325</b>	<b>41.080</b>	<b>95.553</b>	<b>99.353</b>	<b>53.242</b>	<b>20.863</b>	<b>31.258</b>	<b>25.749</b>	<b>16.847</b>	<b>19.875</b>	<b>34.747</b>
<b>UKREP 1: SVETOVANJE IN POMOČ PRI ISKANJU ZAPOSLOTITVE</b>													
1.1.1. Splošno svetov. in informiranje brezp. oseb *	<b>446.118</b>	53.102	23.168	34.287	78.933	83.453	43.449	19.138	29.308	17.645	15.487	17.973	30.175
1.1.2. CIPS	<b>51.702</b>	1.495	5.719	4.446	10.784	11.677	6.452	713	603	6.402	293	569	2.549
1.1.4. Drugače o poklicih	<b>49</b>	-	-	-	-	25	-	-	-	-	-	24	-
1.1.5. Zdravstveno-zaposlitveno svetovanje	<b>787</b>	143	69	99	20	50	13	-	126	100	30	59	78
1.2.1. Pomoč pri načrt. poklicne poti in iskanju zaposlitve – delavnice	<b>4.223</b>	572	127	429	778	469	559	128	149	384	98	205	325
1.2.2. UŽU	<b>363</b>	141	-	-	12	-	128	42	-	33	-	-	7
1.2.3. Klubi za iskanje zap.	<b>1.231</b>	310	77	49	204	217	77	14	33	75	27	65	83
1.3.4. Vključitev brezp. oseb v nove in razvojne projekte	<b>272</b>	1	52	12	47	18	34	-	-	89	-	-	19
<b>UKREP 2: USPOSABLJANJE IN IZOBRAŽEVANJE</b>													
2.1.1. Programi institucionalnega usposabljanja	<b>6.148</b>	1.044	238	416	1.422	795	610	250	374	196	225	364	214
2.1.2.2. Potrjevanje NPK	<b>244</b>	32	13	29	55	49	17	4	9	22	3	-	11
2.2.1. Delovni preizkus	<b>1.344</b>	295	55	47	153	167	254	36	13	131	50	21	122
2.2.4. Usposab. na delovnem mestu za leto 2008	<b>1.610</b>	213	33	51	236	178	275	45	53	92	121	112	201
2.2.4.1. Usposab. na delovnem mestu za l. 2009/2010	<b>756</b>	91	28	25	96	80	114	27	43	64	59	51	78
2.3.1. Formalno izobražev.	<b>611</b>	31	23	28	138	106	88	28	37	14	12	17	89
2.3.2. PUM	<b>115</b>	28	1	20	7	6	3	6	12	-	3	12	17
<b>UKREP 3: SPODBUJANJE ZAPOSLOVANJA IN SAMOZAPOSLOVANJA</b>													
3.1.1. Pomoč pri samozap.	<b>4.120</b>	381	287	472	1.255	537	184	179	185	140	136	131	233
3.1.2. Subvencije za samozaposlitev	<b>2.667</b>	258	179	283	809	391	111	121	125	86	83	68	153
3.2.1. Spodbujanje novega zaposlovanja dolg. brezp. oseb – prejemnikov DSP	<b>4</b>	-	-	-	-	2	1	-	-	-	1	-	-
3.2.3. Spodbujanje zaposlovanja starejših brezp. oseb	<b>51</b>	-	-	5	36	5	2	-	-	1	-	2	-
3.2.4. Spodbujanje zaposlovanja mladih brezp. oseb	<b>38</b>	1	-	2	9	9	8	-	1	2	1	1	4
3.2.5. Spodbujanje zap. dolg. brezp. oseb - prejemnikov DSP za leto 2008	<b>30</b>	2	2	3	9	2	6	-	1	-	1	2	2
3.2.5.1. Spodbujanje zaposlovanja dolg. brezp. oseb - prejemnikov DSP za l. 2009	<b>1</b>	-	-	-	-	-	-	-	-	-	-	-	1
3.2.7. Zaposli.me	<b>1.053</b>	166	71	105	131	162	102	31	37	59	57	54	78
3.4.1. Spodbujanje zaposlovanja za krajši delovni čas	<b>503</b>	87	29	58	55	72	45	17	15	25	32	12	56
<b>UKREP 4: PROGRAMI ZA POVEČANJE SOCIALNE VKLJUČENOSTI</b>													
4.1.1. Javna dela	<b>3.508</b>	437	147	202	313	847	700	83	127	169	114	127	242
4.1.3. Spodbujanje zaposlovanja dolg. brezp. oseb	<b>37</b>	-	-	3	28	-	1	-	1	-	-	1	3
4.1.4. Subv. zaposlitev pri izvajanju pomoči na domu ter osebne asistence	<b>177</b>	40	7	9	23	36	9	1	6	20	14	5	7

Opomba: Podatki za aktivnosti 1.1. ne prikazujejo število novosklenjenih pogodb, ampak število storitev oz. vključitev.

Tabela 13: Število aktivnih pogodb z osebo za vključitev v ukrepe APZ, julij 2009

UKREP/AKTIVNOST/ PODAKTIVNOST	SKUPAJ	Območne službe											
		CE	KP	KR	LJ	MB	MS	NG	NM	PT	SE	TR	VE
<b>SKUPAJ UKREP 1 - 4</b>	<b>18.134</b>	<b>2.514</b>	<b>868</b>	<b>1.502</b>	<b>3.506</b>	<b>2.825</b>	<b>1.849</b>	<b>596</b>	<b>688</b>	<b>974</b>	<b>680</b>	<b>828</b>	<b>1.304</b>
<b>UKREP 1: SVETOVANJE IN POMOČ PRI ISKANJU ZAPOSLOTITVE</b>													
1.1.4. Drugače o poklicih	17	-	-	-	-	17	-	-	-	-	-	-	-
1.2.1. Pomoč pri načrtovanju poklicne poti in iskanju zaposlitve – delavnice	885	101	23	155	172	34	152	-	16	127	19	27	59
1.2.2. UŽU	121	52	-	-	-	-	43	26	-	-	-	-	-
1.2.3. Klubi za iskanje zaposlitve	740	266	33	37	68	127	37	-	23	36	28	56	29
1.3.4. Vključitev brezposelnih oseb v nove in razvojne projekte	47	-	6	-	2	-	15	-	-	7	-	-	17
<b>UKREP 2: USPOSABLJANJE IN IZOBRAŽEVANJE</b>													
2.1.1. Programi institucionalnega usposabljanja	1.680	378	45	94	445	159	70	22	12	94	54	205	102
2.1.2.2. Potrjevanje NPK	44	7	2	7	18	3	-	-	1	5	1	-	-
2.2.1. Delovni preizkus	463	133	20	17	42	63	88	7	2	43	18	9	21
2.2.4. Usposabljanje na delovnem mestu za leto 2008	697	67	15	23	117	98	106	17	23	54	48	34	95
2.2.4.1. Usposabljanje na delovnem mestu za leto 2009/2010	754	91	28	25	96	80	114	26	43	64	58	51	78
2.3.1. Formalno izobraževanje	1.671	105	65	67	374	382	156	69	89	69	70	55	170
2.3.2. PUM	142	20	3	17	7	17	17	11	13	-	3	17	17
<b>UKREP 3: SPODBUJANJE ZAPOSLOVANJA IN SAMOZAPOSLOVANJA</b>													
3.1.1. Pomoč pri samozaposlitvi	713	63	39	115	252	80	31	38	27	20	8	18	22
3.1.2. Subvencije za samozaposlitev	4.317	396	313	500	1.135	606	193	224	227	155	151	142	275
3.2.1. Spodbujanje novega zaposlovanja dolgotrajno brezposelnih oseb – prejemnikov DSP	104	11	6	10	30	21	9	3	2	1	3	7	1
3.2.3. Spodbujanje zaposlovanja starejših brezposelnih oseb	520	67	14	77	139	102	27	10	10	10	14	24	26
3.2.4. Spodbujanje zaposlovanja mladih brezposelnih oseb	226	31	7	20	25	46	28	5	11	13	9	9	22
3.2.5. Spodbujanje zaposlovanja dolgotrajno brezposelnih oseb - prejemnikov DSP za leto 2008	141	41	2	7	11	24	19	1	5	4	4	3	20
3.2.5.1. Spodbujanje zaposlovanja dolgotrajno brezposelnih oseb - prejemnikov DSP za leto 2009	1	-	-	-	-	-	-	-	-	-	-	-	1
3.2.6. Pomoč pri zaposlovanju dolgotrajno brezposelnih žensk 2	159	28	4	3	20	41	16	1	3	15	6	8	14
3.2.7. Zaposli.me	1.043	165	69	103	131	159	102	31	37	59	56	54	77
3.4.1. Spodbujanje zaposlovanja za krajši delovni čas	502	86	29	58	55	72	45	17	15	25	32	12	56
<b>UKREP 4: PROGRAMI ZA POVEČANJE SOCIALNE VKLJUČENOSTI</b>													
4.1.1. Javna dela	2.522	308	118	135	243	597	508	59	109	122	74	71	178
4.1.3. Spodbujanje zaposlovanja dolgotrajno brezposelnih oseb	310	52	11	18	47	56	60	11	7	16	6	16	10
4.1.4. Subvencioniranje zaposlitev pri izvajanju pomoči na domu ter osebne asistencije	315	46	16	14	77	41	13	18	13	35	18	10	14

Tabela 14: Število aktivnih pogodb z osebo za vključitev v ukrepe APZ konec meseca, julij 2009

UKREP/AKTIVNOST/ PODAKTIVNOST	SKUPAJ	Območne službe											
		CE	KP	KR	LJ	MB	MS	NG	NM	PT	SE	TR	VE
<b>SKUPAJ UKREP 1 - 4</b>	<b>14.978</b>	<b>2.139</b>	<b>720</b>	<b>1.160</b>	<b>2.789</b>	<b>2.544</b>	<b>1.545</b>	<b>504</b>	<b>640</b>	<b>721</b>	<b>569</b>	<b>539</b>	<b>1.108</b>
<b>UKREP 1: SVETOVANJE IN POMOČ PRI ISKANJU ZAPOSLOTITVE</b>													
1.2.1. Pomoč pri načrtovanju poklicne poti in iskanju zaposlitve – delavnice	192	55	-	12	102	-	9	-	-	14	-	-	-
1.2.2. UŽU	74	51	-	-	-	-	22	1	-	-	-	-	-
1.2.3. Klubi za iskanje zaposlitve	543	243	-	37	31	96	37	-	23	25	13	24	14
1.3.4. Vključitev brezposelnih oseb v nove in razvojne projekte	7	-	-	-	1	-	-	-	-	-	-	-	6
<b>UKREP 2: USPOSABLJANJE IN IZOBRAŽEVANJE</b>													
2.1.1. Programi institucionalnega usposabljanja	866	225	24	49	204	132	61	4	7	56	27	26	51
2.1.2.2. Potrjevanje NPK	4	-	-	-	4	-	-	-	-	-	-	-	-
2.2.1. Delovni preizkus	250	99	9	8	4	35	51	7	1	18	5	6	7
2.2.4. Usposabljanje na delovnem mestu za leto 2008	452	42	12	12	74	71	66	7	15	24	24	26	79
2.2.4.1. Usposabljanje na delovnem mestu za leto 2009/2010	744	90	28	24	96	78	113	25	43	64	57	48	78
2.3.1. Formalno izobraževanje	1.626	90	58	65	374	378	155	69	89	67	70	41	170
2.3.2. PUM	139	20	3	17	7	17	17	11	13	-	3	14	17
<b>UKREP 3: SPODBUJANJE ZAPOSLOVANJA IN SAMOZAPOŠLOVANJA</b>													
3.1.1. Pomoč pri samozaposlitvi	15	-	-	-	-	-	-	-	14	-	1	-	-
3.1.2. Subvencije za samozaposlitev	4.298	396	313	497	1.126	604	193	224	227	155	151	141	271
3.2.1. Spodbujanje novega zaposlovanja dolgotrajno brezposelnih oseb – prejemnikov DSP	94	9	5	5	30	20	9	3	2	1	3	7	-
3.2.3. Spodbujanje zaposlovanja starejših brezposelnih oseb	520	67	14	77	139	102	27	10	10	10	14	24	26
3.2.4. Spodbujanje zaposlovanja mladih brezposelnih oseb	226	31	7	20	25	46	28	5	11	13	9	9	22
3.2.5. Spodbujanje zaposlovanja dolgotrajno brezposelnih oseb - prejemnikov DSP za leto 2008	141	41	2	7	11	24	19	1	5	4	4	3	20
3.2.5.1. Spodbujanje zaposlovanja dolgotrajno brezposelnih oseb - prejemnikov DSP za leto 2009	1	-	-	-	-	-	-	-	-	-	-	-	1
3.2.6. Pomoč pri zaposlovanju dolgotrajno brezposlenih žensk 2	159	28	4	3	20	41	16	1	3	15	6	8	14
3.2.7. Zaposli.me	1.043	165	69	103	131	159	102	31	37	59	56	54	77
3.4.1. Spodbujanje zaposlovanja za krajši delovni čas	502	86	29	58	55	72	45	17	15	25	32	12	56
<b>UKREP 4: PROGRAMI ZA POVEČANJE SOCIALNE VKLJUČENOSTI</b>													
4.1.1. Javna dela	2.466	304	117	134	233	573	502	59	107	121	71	70	175
4.1.3. Spodbujanje zaposlovanja dolgotrajno brezposelnih oseb	310	52	11	18	47	56	60	11	7	16	6	16	10
4.1.4. Subvencioniranje zaposlitev pri izvajanju pomoči na domu ter osebne asistencije	306	45	15	14	75	40	13	18	11	34	17	10	14

Tabela 15: Izdana delovna dovoljenja, julij 2009

Območna služba	Osebna delovna dovoljenja			Dovoljenja za zaposlitev			Dovoljenja za delo						Brez delovnega dovoljenja
	Število	Samo-zaposlitev	Za nedoločeni čas	Število	Nova delovna dovoljenja	Brez kontrole trga dela	Število	Napoten delavci	Poslovodni delavci	Vsa sezonska dela	Sezonska dela v kmetijstvu	Sezonska dela v gradbeništvu	Število
<b>Slovenija</b>	<b>837</b>	<b>68</b>	<b>210</b>	<b>3.323</b>	<b>557</b>	<b>253</b>	<b>813</b>	<b>52</b>	<b>361</b>	<b>264</b>	<b>185</b>	<b>71</b>	<b>227</b>
OS Celje	46	0	23	390	158	1	22	0	0	22	14	8	0
OS Koper	81	0	20	183	33	0	6	0	0	6	2	4	0
OS Kranj	36	0	8	205	77	0	8	0	0	8	0	7	0
OS Ljubljana	237	0	48	1.131	62	5	25	0	0	25	0	20	0
OS Maribor	81	0	10	321	68	0	7	0	0	7	4	3	0
OS M. Sobota	8	0	3	48	20	0	0	0	0	0	0	0	0
OS Nova Gorica	32	0	6	123	22	0	11	0	0	11	2	9	0
OS Novo mesto	24	0	9	112	17	0	0	0	0	0	0	0	0
OS Ptuj	8	0	1	122	28	5	1	0	0	1	1	0	0
OS Sevnica	15	0	5	119	17	1	172	0	0	172	162	10	0
OS Trbovlje	0	0	0	62	13	0	3	0	0	3	0	3	0
OS Velenje	43	0	10	260	36	0	9	0	0	9	0	7	0
Centralna služba	226	68	67	247	6	241	549	52	361	0	0	0	227

Tabela 15a: Izdana delovna dovoljenja, januar-julij 2009

Območna služba	Osebna delovna dovoljenja			Dovoljenja za zaposlitev			Dovoljenja za delo						Brez delovnega dovoljenja
	Število	Samo-zaposlitev	Za nedoločeni čas	Število	Nova delovna dovoljenja	Brez kontrole trga dela	Število	Napoten delavci	Poslovni delavci	Vsa sezonska dela	Sezonska dela v kmetijstvu	Sezonska dela v gradbeništvu	Število
<b>Slovenija</b>	<b>4.729</b>	<b>289</b>	<b>1.192</b>	<b>27.629</b>	<b>6.437</b>	<b>6.707</b>	<b>6.001</b>	<b>909</b>	<b>1.992</b>	<b>2.653</b>	<b>979</b>	<b>1.584</b>	<b>1.701</b>
OS Celje	303	0	82	3.140	635	920	893	0	0	893	470	423	0
OS Koper	388	0	109	2.110	130	874	161	0	0	161	26	115	0
OS Kranj	188	0	62	1.486	702	15	272	0	0	272	0	246	0
OS Ljubljana	1.352	0	263	9.406	2.436	1.495	203	0	0	203	3	164	0
OS Maribor	536	0	94	2.484	714	153	168	0	0	168	50	116	0
OS M. Sobota	45	0	11	273	50	100	1	0	0	1	1	0	0
OS Nova Gorica	200	0	58	1.346	441	55	91	0	0	91	4	86	0
OS Novo mesto	130	0	41	1.051	246	344	93	0	0	93	4	89	0
OS Ptuj	46	0	5	894	135	365	14	0	0	14	11	3	0
OS Sevnica	80	0	22	1.066	126	393	571	0	0	571	409	162	0
OS Trbovlje	9	0	5	297	78	45	15	0	0	15	0	15	0
OS Velenje	248	0	57	2.121	653	158	146	0	0	146	1	142	0
Centralna služba	1.204	289	383	1.955	91	1.790	3.373	909	1.992	25	0	23	1.701

Tabela 16: Izdana delovna dovoljenja po državljanstvu, julij 2009

Države	Izdana delovna dovoljenja po državljanstvu v juliju 2009					Izdana delovna dovoljenja po državljanstvu v obdobju od 1. 1. 2009 do 31. 7. 2009				
	Osebno delovno dovoljenje	Dovoljenje za zaposlitev	Dovoljenje za delo	Brez delovnega dovoljenja	Skupaj	Osebno delovno dovoljenje	Dovoljenje za zaposlitev	Dovoljenje za delo	Brez delovnega dovoljenja	Skupaj
<b>SLOVENIJA</b>	<b>837</b>	<b>3.323</b>	<b>813</b>	<b>227</b>	<b>5.200</b>	<b>4.729</b>	<b>27.629</b>	<b>6.001</b>	<b>1.701</b>	<b>40.060</b>
<b>Države z območja bivše SFRJ</b>	<b>798</b>	<b>3.120</b>	<b>779</b>	<b>227</b>	<b>4.924</b>	<b>4.461</b>	<b>26.239</b>	<b>5.687</b>	<b>1.630</b>	<b>38.017</b>
BOSNA IN HERCEGOVINA	547	1.761	249	42	<b>2.599</b>	2.896	12.314	1.352	88	<b>16.650</b>
KOSOVO	39	519	142		<b>700</b>	233	6.661	1.953	5	<b>8.852</b>
SRBIJA	101	450	171	46	<b>768</b>	571	3.537	733	759	<b>5.600</b>
MAKEDONIJA	56	237	103	24	<b>420</b>	417	2.529	510	65	<b>3.521</b>
HRVAŠKA	53	145	111	115	<b>424</b>	322	1.144	1.124	709	<b>3.299</b>
ČRNA GORA	2	8	1		<b>11</b>	22	53	13	4	<b>92</b>
SRBIJA IN ČRNA GORA			2		<b>2</b>		1	2		<b>3</b>
<b>Ostale države</b>	<b>39</b>	<b>203</b>	<b>34</b>		<b>276</b>	<b>268</b>	<b>1.390</b>	<b>314</b>	<b>71</b>	<b>2.043</b>
UKRAJINA	14	57	3		<b>74</b>	87	381	36		<b>504</b>
KITAJSKA	3	24	13		<b>40</b>	22	357	72		<b>451</b>
DOMINIKANSKA REPUBLIKA	1	32	2		<b>35</b>	5	159	2		<b>166</b>
RUSKA FEDERACIJA	6	12	3		<b>21</b>	32	63	26	36	<b>157</b>
MOLDAVIJA, REPUBLIKA	1	13			<b>14</b>	13	77	46		<b>136</b>
TAJSKA	1	22			<b>23</b>	12	103	2		<b>117</b>
ALBANIJA		15			<b>15</b>	2	82	29		<b>113</b>
ZDRUŽENE DRŽAVE AMERIKE	2	2	1		<b>5</b>	20	9	38	6	<b>73</b>

Tabela 17: Izdana delovna dovoljenja po dejavnostih, julij 2009

Dejavnost	Izdana delovna dovoljenja po dejavnosti v juliju 2009					Izdana delovna dovoljenja po dejavnosti v obdobju od 1. 1. 2009 do 31. 7. 2009				
	Osebno delovno dovoljenje	Dovoljenje za zaposlitev	Dovoljenje za delo	Brez delovnega dovoljenja	Skupaj	Osebno delovno dovoljenje	Dovoljenje za zaposlitev	Dovoljenje za delo	Brez delovnega dovoljenja	Skupaj
<b>SLOVENIJA</b>	<b>837</b>	<b>3.323</b>	<b>813</b>	<b>227</b>	<b>5.200</b>	<b>4.729</b>	<b>27.629</b>	<b>6.001</b>	<b>1.701</b>	<b>40.060</b>
NEZNANA DEJAVNOST	475	1	177	16	669	2.755	4	1.290	64	4.113
A KMETIJSTVO IN LOV, GOZDARSTVO, RIBIŠTVO	4	35	170	6	215	8	135	875	8	1.026
B RUDARSTVO		3			3		16		5	21
C PREDELOVALNE DEJAVNOSTI	65	410	16		491	410	3.120	132	16	3.678
D OSKRBA Z ELEKTRIČNO ENERGIJO, PLINOM IN PARO				8	8				37	37
E OSKRBA Z VODO; RAVNANJE Z ODPLAKAMI IN ODPADKI; SANIRANJE OKOLJA	3	10	1		14	5	48	9		62
F GRADBENIŠTVO	208	1875	303		2386	1.061	17.194	2.848	18	21.121
G TRGOVINA; VZDRŽEVANJE IN POPRAVILA MOTORNIH VOZIL	9	151	53	13	226	70	1.165	326	55	1.616
H PROMET IN SKLADIŠČENJE	27	361	9		397	156	2.582	42		2.780
I GOSTINSTVO	7	135	29	60	231	38	1.235	183	873	2.329
J INFORMACIJSKE IN KOMUNIKACIJSKE DEJAVNOSTI	1	21	1	4	27	10	113	10	96	229
K FINANČNE IN ZAVAROVALNIŠKE DEJAVNOSTI	1		1		2	1	6	3		10
L POSLOVANJE Z NEPREMIČNINAMI	1		2		3	1	112	7		120
M STROKOVNE, ZNANSTVENE IN TEHNIČNE DEJAVNOSTI	7	84	12	46	149	39	714	86	241	1.080
N DRUGE RAZNOVRSTNE POSLOVNE DEJAVNOSTI	12	177	22	41	252	93	876	79	80	1.128
O DEJAVNOST JAVNE UPRAVE IN OBRAMBE; DEJAVNOST OBVEZNE SOCIALNE VARNOSTI			2		2		1	4		5
P IZOBRAŽEVANJE	2	9	1		12	10	29	34	2	75
Q ZDRAVSTVO IN SOCIALNO VARSTVO	2	12	6		20	10	71	36		117
R KULTURNE, RAZVEDRILNE IN REKREACIJSKE DEJAVNOSTI	13	22	4	33	72	46	89	12	206	353
S DRUGE DEJAVNOSTI		15	4		19	15	115	24		154
T DEJAVNOST GOSPODINJSTEV Z ZAPOSLENIM HIŠNIM OSEBJEM; PROIZVODNJA ZA LASTNO RABO		1			1	1	1	1		3
U DEJAVNOST EKSTERITORI-ALNIH ORGANIZACIJ IN TELES		1			1		3			3

Tabela 18: Veljavna delovna dovoljenja, julij 2009

Območna služba	Osebna delovna dovoljenja			Dovoljenja za zaposlitev			Dovoljenja za delo						Brez delovnega dovoljenja Število
	Št.	Samo-zaposlitev	Za nedoločen čas	Št.	Nova delovna dovoljenja	Brez kontrole trga dela	Št.	Napoten delavci	Poslovni delavci	Vsa sezonska dela	Sezonska dela v kmetijstvu	Sezonska dela v gradbeništvu	
<b>Slovenija</b>	<b>41.277</b>	<b>1.129</b>	<b>31.756</b>	<b>38.234</b>	<b>11.689</b>	<b>9.546</b>	<b>7.079</b>	<b>119</b>	<b>4.736</b>	<b>1.775</b>	<b>441</b>	<b>1.259</b>	<b>57</b>
OS Celje	1.524	0	879	3.959	779	1.275	611	0	35	576	208	368	0
OS Koper	1.444	0	895	2.830	213	1.261	155	0	18	137	20	99	0
OS Kranj	1.214	0	1.002	1.952	934	24	211	0	4	207	0	184	0
OS Ljubljana	5.907	0	3.816	14.252	6.356	1.333	171	0	0	171	3	138	0
OS Maribor	2.147	0	1.207	3.485	1.094	616	132	0	0	132	27	105	0
OS M. Sobota	217	0	56	321	55	143	0	0	0	0	0	0	0
OS Nova Gorica	756	0	523	1.796	598	146	93	0	0	93	2	90	0
OS Novo mesto	903	1	441	1.257	282	563	37	0	17	20	4	16	0
OS Ptuj	216	0	39	1.139	162	578	12	0	0	12	6	6	0
OS Sevnica	451	0	265	1.450	129	769	270	0	0	270	170	100	0
OS Trbovlje	40	0	35	380	163	41	11	0	0	11	0	11	0
OS Velenje	1.187	0	790	2.786	804	368	124	0	0	124	1	120	0
Centralna služba	25.271	1.128	21.808	2.627	120	2.429	5.252	119	4.662	22	0	22	57

Tabela 19: Veljavna delovna dovoljenja po državljanstvu, julij 2009

Države	Veljavna delovna dovoljenja po državljanstvu ob koncu meseca				
	Osebno delovno dovoljenje	Dovoljenje za zaposlitev	Dovoljenje za delo	Brez delovnega dovoljenja	Skupaj
<b>Slovenija</b>	<b>41.277</b>	<b>38.234</b>	<b>7.079</b>	<b>57</b>	<b>86.647</b>
<b>Države z območja bivše SFRJ</b>	<b>38.885</b>	<b>36.442</b>	<b>6.559</b>	<b>57</b>	<b>81.943</b>
BOSNA IN HERCEGOVINA	22.004	18.517	1.196	35	<b>41.752</b>
KOSOVO	420	7.463	2.200		<b>10.083</b>
SRBIJA	2.200	4.863	1.482	11	<b>8.556</b>
HRVAŠKA	6.299	1.639	568	11	<b>8.517</b>
MAKEDONIJA	3.451	3.860	1.029		<b>8.340</b>
SRBIJA IN ČRNA GORA	4.424	5	63		<b>4.492</b>
ČRNA GORA	87	95	21		<b>203</b>
<b>Ostale države</b>	<b>2.392</b>	<b>1.792</b>	<b>520</b>	<b>0</b>	<b>4.704</b>
UKRAJINA	575	463	92		<b>1.130</b>
KITAJSKA	258	463	119		<b>840</b>
RUSKA FEDERACIJA	241	88	94		<b>423</b>
MOLDAVIJA, REPUBLIKA	107	117	38		<b>262</b>
DOMINIKANSKA REPUBLIKA	16	200	3		<b>219</b>
TAJSKA	55	138	9		<b>202</b>
ALBANIJA	32	80	24		<b>136</b>
ZDRUŽENE DRŽAVE AMERIKE	62	14	22		<b>98</b>
TURČIJA	30	44	20		<b>94</b>
FILIPINI	20	29	10		<b>59</b>

Tabela 20: Veljavna delovna dovoljenja po dejavnostih, julij 2009

Dejavnost	Veljavna delovna dovoljenja po državljanstvu ob koncu meseca				
	Osebno delovno dovoljenje	Dovoljenje za zaposlitev	Dovoljenje za delo	Brez delovnega dovoljenja	Skupaj
<b>SLOVENIJA</b>	<b>41.277</b>	<b>38.234</b>	<b>7.079</b>	<b>57</b>	<b>86.647</b>
NEZNANA DEJAVNOST	12.271	15	509		<b>12.795</b>
A KMETIJSTVO IN LOV, GOZDARSTVO, RIBIŠTVO	212	182	376		<b>770</b>
B RUDARSTVO	43	32			<b>75</b>
C PREDELOVALNE DEJAVNOSTI	5.459	4.328	289		<b>10.076</b>
D OSKRBA Z ELEKTRIČNO ENERGIJO, PLINOM IN PARO	21				<b>21</b>
E OSKRBA Z VODO; RAVNANJE Z ODPLAKAMI IN ODPADKI; SANIRANJE OKOLJA	337	78	23		<b>438</b>
F GRADBENIŠTVO	13.883	23.642	4.363		<b>41.888</b>
G TRGOVINA; VZDRŽEVANJE IN POPRAVILA MOTORNIH VOZIL	1.578	1.552	576		<b>3.706</b>
H PROMET IN SKLADIŠČENJE	1.218	3.483	122		<b>4.823</b>
I GOSTINSTVO	1.390	1.656	311	8	<b>3.365</b>
J INFORMACIJSKE IN KOMUNIKACIJSKE DEJAVNOSTI	257	120	21	1	<b>399</b>
K FINANČNE IN ZAVAROVALNIŠKE DEJAVNOSTI	174	12	4		<b>190</b>
L POSLOVANJE Z NEPREMIČNINAMI	166	130	23		<b>319</b>
M STROKOVNE, ZNANSTVENE IN TEHNIČNE DEJAVNOSTI	1.051	1.076	175	6	<b>2.308</b>
N DRUGE RAZNOVRSTNE POSLOVNE DEJAVNOSTI	2.027	1.533	127	40	<b>3.727</b>
O DEJAVNOST JAVNE UPRAVE IN OBRAMBE; DEJAVNOST OBVEZNE SOCIALNE VARNOSTI	30	1	1		<b>32</b>
P IZOBRAŽEVANJE	302	58	43		<b>403</b>
Q ZDRAVSTVO IN SOCIALNO VARSTVO	409	85	37		<b>531</b>
R KULTURNE, RAZVEDRILNE IN REKREACIJSKE DEJAVNOSTI	247	121	21	2	<b>391</b>
S DRUGE DEJAVNOSTI	190	126	57		<b>373</b>
T DEJAVNOST GOSPODINJSTEV Z ZAPOSLENIM HIŠNIM OSEBJEM; PROIZVODNJA ZA LASTNO RABO	6	1	1		<b>8</b>
U DEJAVNOST EKSTERITORIALNIH ORGANIZACIJ IN TELES	6	3			<b>9</b>

Tabela 21: Prejemniki Zoisovi štipendij, julij 2009

Območna služba	Dijaki		Študenti		Skupaj	
	število	%	število	%	število	%
<b>SLOVENIJA</b>	<b>2.371</b>	<b>30,6</b>	<b>5.366</b>	<b>69,4</b>	<b>7.737</b>	<b>100,0</b>
OS Celje	225	34,0	437	66,0	662	100,0
OS Koper	100	26,3	280	73,7	380	100,0
OS Kranj	274	33,3	548	66,7	822	100,0
OS Ljubljana	769	32,8	1.576	67,2	2.345	100,0
OS Maribor	253	28,7	628	71,3	881	100,0
OS M. Sobota	104	29,5	248	70,5	352	100,0
OS Nova Gorica	131	30,3	302	69,7	433	100,0
OS Novo mesto	146	29,9	342	70,1	488	100,0
OS Ptuj	77	24,8	234	75,2	311	100,0
OS Sevnica	69	27,1	186	72,9	255	100,0
OS Trbovlje	63	28,4	159	71,6	222	100,0
OS Velenje	160	27,3	426	72,7	586	100,0

Tabela 22: Registrirane brezposelne osebe po izobrazbi in občinah, julij 2009

Občina	Število		Od vseh delež po stopnji izobrazbe (v %)					
	vsi	ženske	I.-II.	III.-IV.	V.	VI.	VII.-VIII.	B. Š.
<b>SLOVENIJA</b>	<b>88.457</b>	<b>43.526</b>	<b>39,3</b>	<b>25,3</b>	<b>24,8</b>	<b>3,0</b>	<b>7,5</b>	<b>0,1</b>
Ajdovščina	633	298	42,2	25,3	22,9	2,2	7,4	0,0
Apače	229	119	55,9	21,8	15,7	0,9	5,7	0,0
Beltinci	489	220	47,2	26,0	22,1	1,4	3,3	0,0
Benedikt	67	32	38,8	31,3	23,9	1,5	4,5	0,0
Bistrica ob Sotli	93	50	36,6	29,0	20,4	5,4	8,6	0,0
Bled	202	97	28,2	26,7	29,2	3,5	11,9	0,5
Bloke	48	19	35,4	31,3	20,8	2,1	10,4	0,0
Bohinj	101	53	29,7	26,7	23,8	2,0	17,8	0,0
Borovnica	120	59	28,3	34,2	25,0	0,8	11,7	0,0
Bovec	132	64	34,8	26,5	21,2	5,3	12,1	0,0
Braslovče	236	115	30,9	19,9	32,6	5,9	10,6	0,0
Brda	138	63	34,8	29,0	19,6	0,7	15,2	0,7
Brezovica	278	131	25,5	29,1	30,6	5,4	9,4	0,0
Brežice	1.104	521	38,9	28,4	22,8	3,4	6,5	0,0
Cankova	183	90	62,3	23,5	12,0	0,5	1,6	0,0
Celje	2.486	1.290	34,6	24,1	28,5	4,1	8,5	0,2
Cerklje na Gorenjskem	181	106	45,3	27,1	20,4	1,7	5,5	0,0
Cerknica	378	155	41,5	24,9	21,2	3,4	9,0	0,0
Cerkno	100	32	24,0	28,0	25,0	3,0	20,0	0,0
Cerkvenjak	70	31	54,3	24,3	15,7	0,0	5,7	0,0
Cirkulane	130	70	44,6	26,9	20,0	3,1	5,4	0,0
Črenšovci	306	159	59,5	21,6	11,8	1,0	5,9	0,3
Črna na Koroškem	168	88	42,3	26,8	20,8	1,2	8,9	0,0
Črnomelj	929	505	54,1	23,4	16,8	2,3	3,4	0,0
Destrnik	154	86	45,5	20,1	27,3	1,9	5,2	0,0
Divača	111	47	42,3	23,4	22,5	2,7	9,0	0,0
Dobje	36	19	38,9	25,0	25,0	2,8	8,3	0,0
Dobrepolje	91	46	31,9	33,0	24,2	0,0	11,0	0,0
Dobrna	81	36	33,3	29,6	25,9	1,2	9,9	0,0
Dobrova-Polhov Gradec	136	63	25,0	25,0	35,3	4,4	10,3	0,0
Dobrovnik	115	62	53,9	23,5	19,1	0,0	3,5	0,0
Dol pri Ljubljani	120	64	30,8	30,0	26,7	1,7	10,8	0,0
Dolenjske Toplice	72	33	36,1	23,6	33,3	0,0	6,9	0,0
Domžale	1.007	467	31,5	26,7	29,0	4,0	8,7	0,1
Dornava	128	72	39,1	25,0	27,3	0,8	7,8	0,0
Dravograd	444	219	35,1	28,4	26,4	2,7	7,4	0,0
Duplek	354	202	31,4	37,3	22,3	2,5	6,2	0,3
Gorenja vas-Poljane	190	89	37,9	30,5	21,1	4,2	6,3	0,0
Gorišnica	185	99	32,4	30,3	29,7	1,1	6,5	0,0
Gorje	67	30	26,9	37,3	23,9	4,5	7,5	0,0
Gornja Radgona	462	232	47,0	24,7	21,2	2,6	4,5	0,0
Gornji grad	122	57	39,3	29,5	26,2	0,8	4,1	0,0
Gornji Petrovci	140	75	57,1	19,3	17,1	1,4	5,0	0,0
Grad	118	52	56,8	20,3	18,6	0,0	4,2	0,0

\* Občina stalnega bivališča brezposelne osebe.

Tabela 22: nadaljevanje

Občina	Število		Od vseh delež po stopnji izobrazbe (v %)					B. Š.
	vsi	ženske	I.-II.	III.-IV.	V.	VI.	VII.-VIII.	
Grosuplje	633	303	40,6	26,4	21,8	2,2	9,0	0,0
Hajdina	159	93	30,8	29,6	27,7	3,8	8,2	0,0
Hoče-Slivnica	553	293	27,7	34,5	26,9	3,1	7,6	0,2
Hodoš	15	6	40,0	26,7	26,7	0,0	6,7	0,0
Horjul	56	31	30,4	35,7	16,1	3,6	14,3	0,0
Hrastnik	557	274	42,7	24,1	26,2	3,4	3,4	0,2
Hrpelje-Kozina	131	66	42,0	32,1	20,6	0,8	4,6	0,0
Idrija	275	111	34,9	26,9	27,6	1,8	8,7	0,0
Ig	155	71	39,4	26,5	27,1	3,2	3,9	0,0
Ilirska Bistrica	523	251	41,7	23,5	23,9	3,1	7,8	0,0
Ivančna Gorica	428	196	38,3	29,0	22,9	2,6	7,0	0,2
Izola	523	273	42,3	24,9	23,3	3,6	5,9	0,0
Jesenice	789	418	48,0	23,7	22,3	1,4	4,4	0,1
Jezerško	13	5	23,1	30,8	38,5	0,0	7,7	0,0
Juršinci	134	73	39,6	30,6	23,1	1,5	4,5	0,7
Kamnik	851	419	39,7	23,6	25,0	2,7	8,8	0,1
Kanal	194	92	43,8	23,7	19,1	2,6	10,8	0,0
Kidričevo	325	186	30,2	32,0	29,2	3,1	5,5	0,0
Kobarid	169	73	34,3	32,0	22,5	4,1	7,1	0,0
Kobilje	39	19	46,2	20,5	23,1	2,6	7,7	0,0
Kočevje	1.363	674	51,1	26,6	16,3	1,5	4,5	0,0
Komen	109	52	25,7	34,9	26,6	3,7	8,3	0,9
Komenda	117	67	25,6	29,1	31,6	3,4	10,3	0,0
Koper	1.692	757	37,3	23,8	26,2	3,6	9,0	0,1
Kostanjevica na Krki	115	56	33,0	30,4	27,0	0,9	8,7	0,0
Kostel	45	23	44,4	31,1	13,3	0,0	11,1	0,0
Kozje	206	106	46,6	29,1	18,9	2,4	2,9	0,0
Kranj	2.218	1.079	43,3	22,0	23,5	3,0	8,2	0,0
Kranjska gora	146	67	23,3	32,9	30,1	4,8	8,2	0,7
Križevci	160	93	35,6	32,5	20,6	3,1	8,1	0,0
Krško	1.319	667	47,8	25,9	18,0	3,0	5,4	0,0
Kungota	328	162	46,6	24,1	24,1	2,1	3,0	0,0
Kuzma	119	60	68,1	17,6	12,6	0,0	0,8	0,8
Laško	640	317	39,5	26,4	25,6	3,1	5,3	0,0
Lenart	257	131	29,2	34,2	25,3	2,3	8,9	0,0
Lendava	974	490	46,3	21,9	23,4	2,5	6,0	0,0
Litija	676	354	36,5	32,2	23,8	2,7	4,3	0,4
Ljubljana	9.650	4.321	35,1	20,4	27,0	4,0	13,4	0,1
Ljubno	180	83	42,2	23,3	24,4	4,4	5,6	0,0
Ljutomer	734	393	47,1	24,0	21,7	2,3	4,8	0,1
Log-Dragomer	92	41	30,4	23,9	29,3	4,3	12,0	0,0
Logatec	417	203	42,0	20,4	24,9	3,1	9,6	0,0
Loška dolina	152	75	42,8	23,7	25,7	4,6	3,3	0,0
Loški Potok	77	32	36,4	33,8	19,5	1,3	9,1	0,0
Lovrenc na Pohorju	178	82	44,4	25,8	19,7	3,4	6,7	0,0
Luče	91	45	47,3	26,4	19,8	3,3	3,3	0,0
Lukovica	116	45	47,4	24,1	22,4	0,0	6,0	0,0
Majšperk	194	107	39,7	28,4	26,8	2,6	2,6	0,0

\* Občina stalnega bivališča brezposelne osebe.

Tabela 22: nadaljevanje

Občina	Število		Od vseh delež po stopnji izobrazbe (v %)					
	vsi	ženske	I.-II.	III.-IV.	V.	VI.	VII.-VIII.	B. Š.
Makole	127	86	37,0	27,6	27,6	2,4	5,5	0,0
Maribor	6.734	3.295	32,2	26,6	29,9	3,9	7,2	0,1
Markovci	178	94	39,3	24,7	25,8	2,2	7,9	0,0
Medvode	483	207	36,4	25,5	24,4	3,9	9,3	0,4
Mengeš	211	108	37,0	22,3	29,9	2,4	8,1	0,5
Metlika	510	263	49,0	25,9	19,0	2,0	4,1	0,0
Mežica	171	94	35,7	21,1	28,1	5,8	9,4	0,0
Miklavž na Dravskem polju	322	176	25,8	30,7	34,2	4,0	5,3	0,0
Miren-Kostanjevica	195	82	37,4	31,3	20,0	3,1	7,7	0,5
Mirna Peč	84	45	53,6	15,5	20,2	2,4	8,3	0,0
Mislinja	185	96	34,1	23,8	29,2	5,4	7,0	0,5
Mokronog-Trebelno	80	42	45,0	25,0	21,3	2,5	6,3	0,0
Moravče	137	63	47,4	32,8	15,3	0,7	3,6	0,0
Moravske Toplice	403	190	48,4	23,1	21,1	3,2	4,0	0,2
Mozirje	191	107	29,8	25,7	27,2	6,3	11,0	0,0
Murska Sobota	1.409	677	44,9	23,4	22,1	3,1	6,3	0,1
Muta	178	79	36,5	26,4	28,1	3,4	5,6	0,0
Naklo	112	51	28,6	27,7	30,4	5,4	8,0	0,0
Nazarje	151	79	41,1	23,2	29,1	2,6	4,0	0,0
Nova Gorica	1.086	526	38,0	23,8	23,8	3,8	10,7	0,0
Novo mesto	1.221	586	53,0	15,1	20,0	2,6	9,3	0,1
Odranci	91	48	48,4	26,4	18,7	1,1	5,5	0,0
Oplotnica	192	106	33,9	29,7	27,1	0,5	8,9	0,0
Ormož	706	326	41,8	25,6	25,8	1,8	5,0	0,0
Osilnica	17	6	64,7	23,5	11,8	0,0	0,0	0,0
Pesnica	544	266	40,4	27,0	26,1	1,5	5,0	0,0
Piran	606	246	34,7	26,4	23,6	4,5	10,7	0,2
Pivka	182	88	40,7	23,1	22,5	4,9	8,8	0,0
Podčetrtek	155	87	40,6	31,0	22,6	1,9	3,9	0,0
Podlehnik	95	45	53,7	30,5	11,6	1,1	2,1	1,1
Podvelka	151	77	35,1	34,4	19,2	6,0	5,3	0,0
Poljčane	254	132	35,4	25,6	31,1	2,8	5,1	0,0
Polzela	280	145	35,7	25,4	29,6	2,9	6,4	0,0
Postojna	561	266	42,8	19,8	25,1	3,4	8,7	0,2
Prebold	253	140	38,3	21,3	29,2	4,3	6,7	0,0
Preddvor	92	55	29,3	22,8	33,7	0,0	14,1	0,0
Prevalje	308	157	33,4	25,6	28,6	2,9	9,4	0,0
Ptuj	1.153	589	29,5	28,2	32,9	2,1	7,3	0,1
Puconci	449	230	57,2	23,4	16,0	1,6	1,8	0,0
Rače-Fram	383	209	29,8	31,1	31,1	4,2	3,9	0,0
Radeče	166	93	32,5	30,1	27,1	3,6	6,6	0,0
Radenci	284	125	42,3	25,7	22,9	2,5	6,7	0,0
Radlje ob Dravi	353	175	31,4	35,4	25,5	1,1	6,2	0,3
Radovljica	579	275	33,3	27,6	27,6	2,8	8,5	0,2
Ravne na Koroškem	660	354	33,6	30,2	24,7	3,5	7,9	0,2
Razkrižje	59	30	39,0	27,1	28,8	0,0	5,1	0,0
Rečica ob Savinji	173	92	30,6	24,3	39,9	1,2	4,0	0,0
Renče-Vogrsko	138	58	35,5	27,5	29,0	3,6	4,3	0,0

\* Občina stalnega bivališča brezposelne osebe.

Tabela 22: nadaljevanje

Občina	Število		Od vseh delež po stopnji izobrazbe (v %)					
	vsi	ženske	I.-II.	III.-IV.	V.	VI.	VII.-VIII.	B. Š.
Ribnica	298	131	37,6	32,9	18,8	3,0	7,0	0,7
Ribnica na Pohorju	58	30	31,0	41,4	20,7	0,0	6,9	0,0
Rogaška Slatina	661	340	39,9	31,3	21,8	2,7	4,2	0,0
Rogašovci	295	152	72,5	14,9	8,8	0,7	3,1	0,0
Rogatec	217	114	42,9	29,0	22,1	1,4	4,6	0,0
Ruše	524	244	32,6	33,4	24,6	3,2	5,7	0,4
Selnica ob Dravi	287	144	32,8	34,8	23,0	3,8	5,6	0,0
Semič	264	138	62,5	22,0	12,5	0,4	2,7	0,0
Sevnica	831	501	44,8	25,6	21,8	2,3	5,5	0,0
Sežana	328	152	29,9	27,1	25,9	4,6	12,5	0,0
Slovenj Gradec	880	404	39,1	23,5	25,6	3,8	8,0	0,1
Slovenska Bistrica	1.361	743	31,0	27,4	30,1	3,7	7,7	0,0
Slovenske Konjice	799	427	35,4	29,7	25,8	2,8	6,3	0,1
Sodražica	65	28	38,5	29,2	21,5	4,6	6,2	0,0
Solčava	27	10	22,2	40,7	33,3	0,0	3,7	0,0
Središče ob Dravi	100	45	37,0	28,0	30,0	2,0	3,0	0,0
Starše	224	117	27,2	39,7	23,2	1,3	8,0	0,4
Straža	124	41	46,8	21,0	20,2	4,8	7,3	0,0
Sveta Ana	78	38	44,9	29,5	21,8	1,3	2,6	0,0
Sveta Trojica v Slovenskih Goricah	83	37	42,2	22,9	26,5	2,4	6,0	0,0
Sveti Andraž v Slov. Goricah	57	31	45,6	24,6	26,3	0,0	3,5	0,0
Sveti Jurij ob Ščavnici	167	85	48,5	27,5	17,4	1,8	4,8	0,0
Sveti Jurij v Slovenskih Goricah	65	32	41,5	26,2	26,2	3,1	3,1	0,0
Sveti Tomaž	146	72	48,6	25,3	19,2	1,4	5,5	0,0
Šalovci	112	61	62,5	20,5	15,2	1,8	0,0	0,0
Šempeter-Vrtojba	195	78	34,4	24,6	27,7	2,1	11,3	0,0
Šenčur	216	107	30,1	31,9	26,4	2,3	9,3	0,0
Šentilj	598	285	48,0	25,3	21,2	1,5	4,0	0,0
Šentjernej	234	116	59,8	13,2	18,4	2,1	6,4	0,0
Šentjur	910	488	37,5	26,0	27,1	3,6	5,7	0,0
Šentrupert	52	31	51,9	19,2	17,3	5,8	5,8	0,0
Škocjan	141	77	70,9	14,2	10,6	0,0	4,3	0,0
Škofja loka	695	314	38,3	25,8	26,9	3,0	6,0	0,0
Škofljica	184	88	26,1	26,6	30,4	3,8	13,0	0,0
Šmarje pri Jelšah	548	283	40,7	27,2	23,2	2,2	6,6	0,2
Šmarješke Toplice	58	27	37,9	27,6	22,4	1,7	10,3	0,0
Šmartno ob Paki	153	85	35,3	28,1	22,9	2,0	11,8	0,0
Šmartno pri Litiji	252	130	45,2	27,0	20,6	1,6	5,6	0,0
Šoštanj	371	182	40,4	26,7	22,1	3,2	7,0	0,5
Štore	192	100	44,8	25,0	21,4	2,6	6,3	0,0
Tabor	72	33	33,3	30,6	22,2	6,9	6,9	0,0
Tišina	286	139	49,7	29,7	16,1	1,7	2,8	0,0
Tolmin	619	289	35,4	24,4	24,7	4,5	11,0	0,0
Trbovlje	1.035	507	41,4	25,1	24,7	2,5	6,0	0,2
Trebnje	435	245	54,7	16,8	19,3	2,8	6,2	0,2
Trnovska vas	63	35	38,1	23,8	27,0	1,6	9,5	0,0
Trzin	94	44	17,0	25,5	36,2	6,4	14,9	0,0

\* Občina stalnega bivališča brezposelne osebe.

Tabela 22: nadaljevanje

Občina	Število		Od vseh delež po stopnji izobrazbe (v %)					B. Š.
	vsi	ženske	I.-II.	III.-IV.	V.	VI.	VII.-VIII.	
Trzič	693	310	51,8	21,9	19,3	1,7	5,2	0,0
Turnišče	303	186	48,5	26,7	16,5	2,3	5,9	0,0
Velenje	1.729	921	39,4	24,4	25,9	3,5	6,7	0,2
Velika Polana	128	82	53,9	18,8	20,3	0,0	7,0	0,0
Velike Lašče	88	39	33,0	25,0	28,4	5,7	8,0	0,0
Veržej	66	30	28,8	36,4	27,3	4,5	3,0	0,0
Videm	320	153	42,8	28,8	21,6	0,9	5,9	0,0
Vipava	175	83	36,0	24,6	17,7	5,1	16,0	0,6
Vitanje	113	47	41,6	29,2	20,4	4,4	4,4	0,0
Vodice	104	54	33,7	33,7	18,3	5,8	8,7	0,0
Vojnik	329	169	29,2	32,8	28,6	2,4	6,7	0,3
Vransko	99	41	36,4	30,3	24,2	3,0	6,1	0,0
Vrhnika	776	381	47,3	21,5	22,2	2,4	6,6	0,0
Vuzenica	140	68	22,1	43,6	27,9	0,0	6,4	0,0
Zagorje ob Savi	725	387	40,0	25,9	27,3	2,1	4,7	0,0
Zavrč	94	54	47,9	21,3	23,4	2,1	5,3	0,0
Zreče	309	166	41,4	24,6	25,6	3,2	4,9	0,3
Žalec	1.152	586	37,8	25,9	28,3	2,5	5,5	0,1
Železniki	133	55	40,6	22,6	24,8	3,0	8,3	0,8
Žetale	59	32	50,8	22,0	22,0	0,0	5,1	0,0
Žiri	120	50	25,8	35,0	30,0	2,5	5,0	1,7
Žirovnica	116	54	31,9	26,7	26,7	7,8	6,9	0,0
Žužemberk	133	56	47,4	18,8	21,8	3,0	8,3	0,8
Občina izven RS	226	104	47,3	31,0	17,3	1,3	3,1	0,0



## SEZNAM TABEL ZA AVGUST 2009

1.	Aktivno prebivalstvo, julij 2008 in julij 2009 .....	47
2.	Prijavljena prosta delovna mesta oz. vrste del, avgust 2009 .....	48
3.	Zaposlitve, avgust 009.....	49
4.	Registrirane brezposelne osebe, avgust 2009 .....	50
5.	Novoprijavljene in odjavljene brezposelne osebe, avgust 2009 .....	51
5a.	Novoprijavljene in odjavljene brezposelne osebe, januar-avgust 2009 .....	52
6.	Kategorije registriranih brezposelnih oseb, avgust 2009 .....	53
7.	Registrirane brezposelne osebe po starosti, avgust 2009 .....	54
8.	Registrirane brezposelne osebe po izobrazbi, avgust 2009 .....	55
9.	Prejemniki denarnega nadomestila in denarne pomoči, julij 2009 .....	56
10.	Izvajanje zakona o zaposlitveni rehabilitaciji in zaposlovanju invalidov, avgust 2009 .....	57
10a.	Izvajanje zakona o zaposlitveni rehabilitaciji in zaposlovanju invalidov, januar-avgust 2009.....	58
11.	Evidenca zaposlitev brezposelnih invalidov, avgust 2009 .....	59
12.	Število novosklenjenih pogodb z osebo za vključitev v ukrepe APZ, avgust 2009 .....	60
12a.	Število novosklenjenih pogodb z osebo za vključitev v ukrepe APZ, januar-avgust 2009 .....	61
13.	Število aktivnih pogodb z osebo za vključitev v ukrepe APZ, avgust 2009 .....	62
14.	Število aktivnih pogodb z osebo za vključitev v ukrepe APZ konec meseca, avgust 2009 .....	63
15.	Izdana delovna dovoljenja za zaposlitev, avgust 2009 .....	64
15a.	Izdana delovna dovoljenja za zaposlitev tujcev, januar-avgust 009.....	65
16.	Izdana delovna dovoljenja za zaposlitev tujcev po državljanstvu, avgust 2009.....	66
17.	Izdana delovna dovoljenja za zaposlitev tujcev po dejavnostih, avgust 2009 .....	67
18.	Veljavna delovna dovoljenja, avgust 2009 .....	68
19.	Veljavna delovna dovoljenja po državljanstvu, avgust 2009.....	69
20.	Veljavna delovna dovoljenja po dejavnostih, avgust 2009 .....	70
21.	Prejemniki republiških in Zoisovih štipendij, avgust 2009 .....	71
22.	Registrirane brezposelne osebe po izobrazbi in občinah, avgust 2009 .....	72

Tabela 1: Aktivno prebivalstvo, julij 2008 in julij 2009

	Skupaj	Zaposlene osebe		Samozaposlene osebe				Delovno aktivno prebivalstvo	Aktivno prebivalstvo	Stopnja registrirane brezposelnosti (%)	
		pri pravnih osebah	pri fizičnih osebah	Skupaj	Samostojni podjetnik posameznik	Osebe, ki opravljajo poklic dej.	Kmetije				
julij 2008	791.124	718.454	72.670	88.758	48.283	6.966	33.509	879.882	941.432	6,5	
julij 2009	764.543	696.533	68.010	91.085	51.763	7.006	32.316	855.628	944.085	9,4	
Razlika	absolutno	-26.581	-21.921	-4.660	2.327	3.480	40	-1.193	-24.254	2.653	2,9
	v %	-3,4	-3,1	-6,4	2,6	7,2	0,6	-3,6	-2,8	0,3	

Struktura aktivnega prebivalstva, julij 2009



Tabela 2: Prijavljena prosta delovna mesta oz. vrste del, avgust 2009

Območna služba	2008				2009				RAZLIKA 2009 - 2008			
	avg.		jan. - avg.		avg.		jan. - avg.		avg.		jan. - avg.	
	število	%	število	%	število	%	število	%	abs.	%	abs.	%
<b>SLOVENIJA</b>	<b>20.066</b>	<b>100,0</b>	<b>168.097</b>	<b>100,0</b>	<b>12.283</b>	<b>100,0</b>	<b>107.452</b>	<b>100,0</b>	<b>-7.783</b>	<b>-38,8</b>	<b>-60.645</b>	<b>-36,1</b>
OS Celje	1.829	9,1	15.441	9,2	1.199	9,8	9.403	8,8	-630	-34,4	-6.038	-39,1
OS Koper	1.547	7,7	13.830	8,2	756	6,2	8.591	8,0	-791	-51,1	-5.239	-37,9
OS Kranj	1.429	7,1	12.977	7,7	816	6,6	7.886	7,3	-613	-42,9	-5.091	-39,2
OS Ljubljana	6.693	33,4	56.671	33,7	3.887	31,6	36.659	34,1	-2.806	-41,9	-20.012	-35,3
OS Maribor	2.775	13,8	21.672	12,9	1.785	14,5	14.146	13,2	-990	-35,7	-7.526	-34,7
OS M. Sobota	930	4,6	7.496	4,5	645	5,3	5.328	5,0	-285	-30,6	-2.168	-28,9
OS Nova Gorica	714	3,6	6.698	4,0	381	3,1	3.930	3,7	-333	-46,6	-2.768	-41,3
OS Novo mesto	822	4,1	7.999	4,8	726	5,9	5.412	5,0	-96	-11,7	-2.587	-32,3
OS Ptuj	1.111	5,5	8.536	5,1	716	5,8	5.437	5,1	-395	-35,6	-3.099	-36,3
OS Sevnica	510	2,5	4.223	2,5	315	2,6	2.882	2,7	-195	-38,2	-1.341	-31,8
OS Trbovlje	413	2,1	3.034	1,8	222	1,8	2.017	1,9	-191	-46,2	-1.017	-33,5
OS Velenje	1.293	6,4	9.520	5,7	835	6,8	5.761	5,4	-458	-35,4	-3.759	-39,5

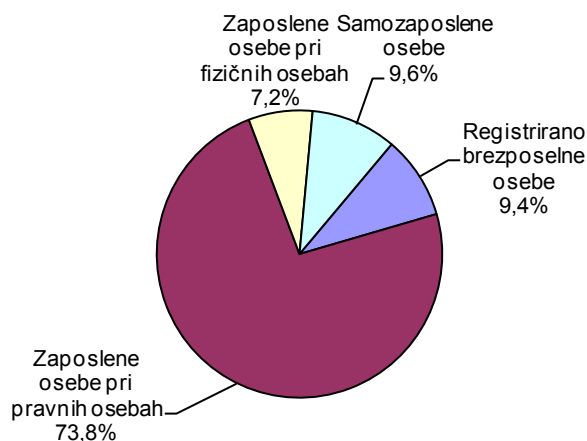

Tabela 3: Zaposlitve, avgust 2009

Območna služba	2008				2009				RAZLIKA 2009 - 2008			
	avg.		jan. - avg.		avg.		jan. - avg.		avg.		jan. - avg.	
	število	%	število	%	število	%	število	%	absolutno	%	absolutno	%
<b>SLOVENIJA</b>	<b>10.444</b>	<b>100,0</b>	<b>105.039</b>	<b>100,0</b>	<b>6.797</b>	<b>100,0</b>	<b>70.399</b>	<b>100,0</b>	<b>-3.647</b>	<b>-34,9</b>	<b>-34.640</b>	<b>-33,0</b>
OS Celje	1.013	9,7	9.853	9,4	759	11,2	6.327	9,0	-254	-25,1	-3.526	-35,8
OS Koper	942	9,0	8.311	7,9	433	6,4	5.924	8,4	-509	-54,0	-2.387	-28,7
OS Kranj	769	7,4	8.543	8,1	521	7,7	5.524	7,8	-248	-32,2	-3.019	-35,3
OS Ljubljana	3.526	33,8	35.528	33,8	2.226	32,7	24.546	34,9	-1.300	-36,9	-10.982	-30,9
OS Maribor	1.433	13,7	13.562	12,9	941	13,8	8.869	12,6	-492	-34,3	-4.693	-34,6
OS M. Sobota	468	4,5	4.572	4,4	374	5,5	3.287	4,7	-94	-20,1	-1.285	-28,1
OS Nova Gorica	478	4,6	4.387	4,2	188	2,8	2.685	3,8	-290	-60,7	-1.702	-38,8
OS Novo mesto	419	4,0	4.947	4,7	255	3,8	3.389	4,8	-164	-39,1	-1.558	-31,5
OS Ptuj	444	4,3	4.668	4,4	333	4,9	3.134	4,5	-111	-25,0	-1.534	-32,9
OS Sevnica	260	2,5	2.864	2,7	160	2,4	1.891	2,7	-100	-38,5	-973	-34,0
OS Trbovlje	148	1,4	1.640	1,6	122	1,8	1.176	1,7	-26	-17,6	-464	-28,3
OS Velenje	544	5,2	6.164	5,9	485	7,1	3.647	5,2	-59	-10,8	-2.517	-40,8

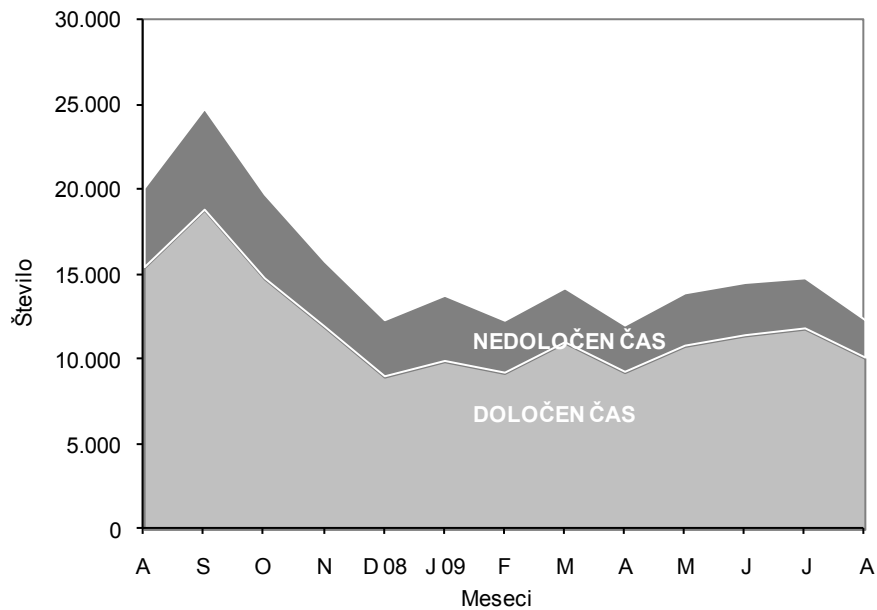

Tabela 4: Registrirane brezposelne osebe, avgust 2009

Območna služba	Stanje konec meseca				Mesečno povprečje		Razlika 2009-2008			
	dec. 08		avg. 09		leta 2009		avg.		jan.-avg.	
	število	%	število	%	število	%	abs.	%	abs.	%
<b>SLOVENIJA</b>	<b>66.239</b>	<b>100,0</b>	<b>88.106</b>	<b>100,0</b>	<b>82.646</b>	<b>100,0</b>	<b>21.867</b>	<b>33,0</b>	<b>27.437</b>	<b>45,2</b>
OS Celje	7.678	11,6	9.959	11,3	9.298	11,3	2.281	29,7	2.622	35,7
OS Koper	3.603	5,4	4.759	5,4	4.586	5,5	1.156	32,1	1.514	46,7
OS Kranj	4.546	6,9	6.544	7,4	6.052	7,3	1.998	44,0	2.905	79,8
OS Ljubljana	13.770	20,8	19.722	22,4	17.842	21,6	5.952	43,2	6.575	50,0
OS Maribor	10.762	16,2	13.501	15,3	12.880	15,6	2.739	25,5	3.351	33,0
OS M. Sobota	7.202	10,9	7.986	9,1	8.016	9,7	784	10,9	1.752	28,1
OS Nova Gorica	2.370	3,6	3.634	4,1	3.254	3,9	1.264	53,3	1.580	76,9
OS Novo mesto	3.102	4,7	4.297	4,9	4.071	4,9	1.195	38,5	1.341	45,4
OS Ptuj	3.126	4,7	4.307	4,9	4.057	4,9	1.181	37,8	1.522	54,6
OS Sevnica	2.696	4,1	3.419	3,9	3.169	3,8	723	26,8	1.074	45,8
OS Trbovlje	2.295	3,5	3.207	3,6	2.981	3,6	912	39,7	975	43,7
OS Velenje	5.089	7,7	6.771	7,7	6.442	7,8	1.682	33,1	2.226	49,0

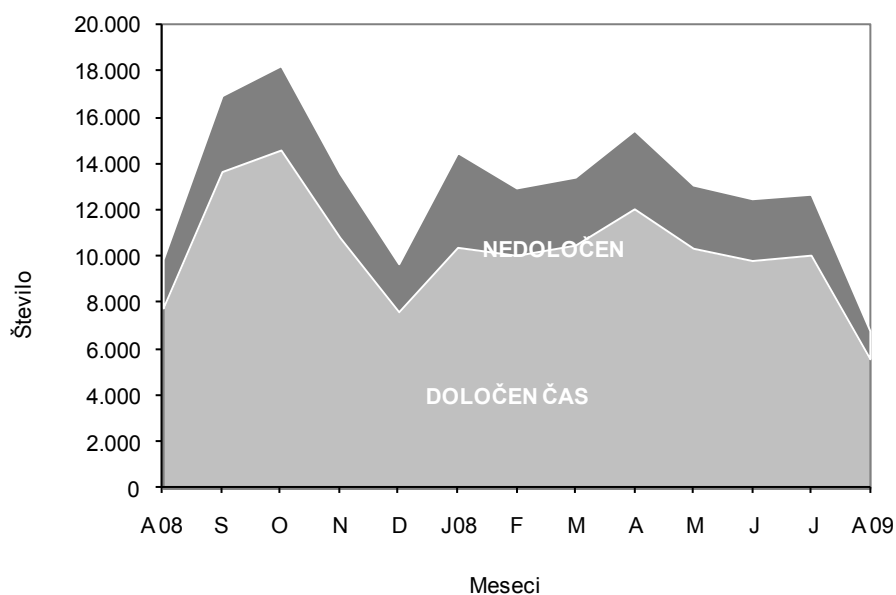

Tabela 5: Novoprijavljene in odjavljene brezposelne osebe, avgust 2009

Območna služba	Novoprijavljeni			Skupaj odjavljeni			Vključeni v zaposlitve		Prehod v druge evidence		Odliv iz evidence iz razlogov, ki ne pomenijo zaposlitve	
	število	Razlika avg. 09/ avg. 08 abs. %		število	Razlika avg. 09/ avg. 08 abs. %		število	Razlika avg. 09/ avg. 08 abs.	število	Prehod v evidenco po drugih zakonih	število	Razlika avg. 09/ avg. 08 abs.
<b>SLOVENIJA</b>	<b>6.681</b>	<b>2.504</b>	<b>59,9</b>	<b>7.032</b>	<b>1.974</b>	<b>39,0</b>	<b>4.631</b>	<b>1.497</b>	<b>442</b>	<b>31</b>	<b>1.959</b>	<b>207</b>
OS Celje	745	278	59,5	764	188	32,6	545	182	44	2	175	-5
OS Koper	407	106	35,2	418	128	44,1	280	112	14	0	124	5
OS Kranj	628	251	66,6	703	231	48,9	452	150	19	0	232	66
OS Ljubljana	1.581	717	83,0	1.436	481	50,4	971	392	64	0	401	46
OS Maribor	997	351	54,3	1.191	394	49,4	760	256	88	21	343	70
OS M. Sobota	482	171	55,0	572	71	14,2	359	45	67	0	146	-20
OS Nova Gorica	222	61	37,9	228	54	31,0	153	30	7	0	68	22
OS Novo mesto	303	103	51,5	350	140	66,7	231	100	18	0	101	24
OS Ptuj	378	132	53,7	386	21	5,8	214	1	43	7	129	-15
OS Sevnica	249	94	60,6	201	7	3,6	121	6	24	0	56	-12
OS Trbovlje	229	86	60,1	225	56	33,1	135	25	13	0	77	30
OS Velenje	460	154	50,3	558	203	57,2	410	198	41	1	107	-4

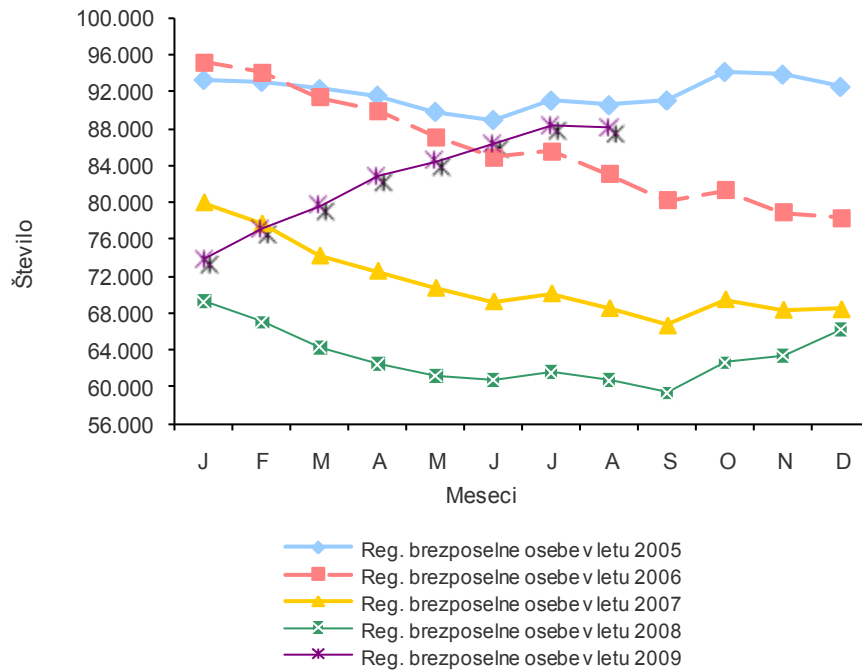

Tabela 5a: Novoprijavljene in odjavljene brezposelne osebe, januar-avgust 2009

Območna služba	Novoprijavljeni			Skupaj odjavljeni			Vključeni v zaposlitev		Prehod v druge evidence		Odliv iz evidence iz razlogov, ki ne pomenijo zaposlitve	
	število	Razlika jan.-avg. 09/ jan.- avg. 08 abs. %		število	Razlika jan.-avg. 09/ jan.- avg. 08 abs. %		število	Razlika jan.-avg. 09/ jan.- avg. 08 abs.	število	Prehod v evidenco po drugih zakonih	število	Razlika jan.-avg. 09/ jan.- avg. 08 abs.
<b>SLOVENIJA</b>	<b>71.779</b>	<b>32.378</b>	<b>82,2</b>	<b>49.912</b>	<b>2.769</b>	<b>5,9</b>	<b>29.934</b>	<b>2.369</b>	<b>4.405</b>	<b>675</b>	<b>15.573</b>	<b>-1.321</b>
OS Celje	7.789	3.221	70,5	5.524	-45	-0,8	3.126	53	674	173	1.724	-327
OS Koper	4.515	2.003	79,7	3.363	239	7,7	2.121	312	153	18	1.089	-172
OS Kranj	7.115	3.715	109,3	5.106	1.300	34,2	2.983	875	199	33	1.924	357
OS Ljubljana	15.779	7.565	92,1	9.863	200	2,1	6.014	821	677	148	3.172	-840
OS Maribor	10.167	4.117	68,0	7.433	631	9,3	4.430	250	687	120	2.316	-35
OS M. Sobota	5.496	2.090	61,4	4.703	-64	-1,3	2.988	-73	541	3	1.174	-181
OS Nova Gorica	3.086	1.755	131,9	1.825	213	13,2	1.230	188	96	0	499	16
OS Novo mesto	3.239	1.458	81,9	2.042	134	7,0	1.211	161	191	41	640	-81
OS Ptuj	4.089	1.853	82,9	2.906	-39	-1,3	1.587	-63	297	40	1.022	-118
OS Sevnica	2.574	1.166	82,8	1.848	14	0,8	1.061	-40	248	24	539	-29
OS Trbovlje	2.622	1.211	85,8	1.696	19	1,1	905	-165	232	0	559	92
OS Velenje	5.308	2.224	72,1	3.603	167	4,9	2.278	50	410	75	915	-3

Tabela 6: Kategorije registriranih brezposelnih oseb, avgust 2009

Območna služba	Vsi		Ženske		Iščejo prvo zaposlitev		Stari do 26 let		Stari 50 let in več		Dolgotrajno brezposelni		Trajno presežni delavci in stečaj.		Invalidi	
	število	število	%	število	%	število	%	število	%	število	%	število	%	število	%	
<b>SLOVENIJA</b>	<b>88.106</b>	<b>43.173</b>	<b>49,0</b>	<b>11.234</b>	<b>12,8</b>	<b>12.526</b>	<b>14,2</b>	<b>26.795</b>	<b>30,4</b>	<b>30.965</b>	<b>35,1</b>	<b>25.510</b>	<b>29,0</b>	<b>12.352</b>	<b>14,0</b>	
OS Celje	9.959	5.109	51,3	1.231	12,4	1.591	16,0	2.714	27,3	3.603	36,2	2.869	28,8	1.155	11,6	
OS Koper	4.759	2.220	46,6	458	9,6	552	11,6	1.669	35,1	1.459	30,7	1.537	32,3	701	14,7	
OS Kranj	6.544	3.145	48,1	477	7,3	720	11,0	2.352	35,9	1.448	22,1	2.298	35,1	809	12,4	
OS Ljubljana	19.722	9.054	45,9	2.550	12,9	2.273	11,5	6.323	32,1	6.805	34,5	6.328	32,1	2.656	13,5	
OS Maribor	13.501	6.766	50,1	1.966	14,6	1.978	14,7	3.859	28,6	5.118	37,9	3.263	24,2	1.599	11,8	
OS M. Sobota	7.986	4.004	50,1	1.301	16,3	1.260	15,8	2.674	33,5	3.642	45,6	1.752	21,9	1.562	19,6	
OS Nova Gorica	3.634	1.684	46,3	344	9,5	433	11,9	1.165	32,1	1.072	29,5	1.312	36,1	502	13,8	
OS Novo mesto	4.297	2.170	50,5	769	17,9	676	15,7	1.253	29,2	1.710	39,8	1.176	27,4	678	15,8	
OS Ptuj	4.307	2.207	51,2	537	12,5	722	16,8	1.108	25,7	1.239	28,8	1.080	25,1	645	15,0	
OS Sevnica	3.419	1.782	52,1	372	10,9	410	12,0	1.138	33,3	1.445	42,3	970	28,4	663	19,4	
OS Trbovlje	3.207	1.624	50,6	362	11,3	545	17,0	854	26,6	1.124	35,0	1.012	31,6	320	10,0	
OS Velenje	6.771	3.408	50,3	867	12,8	1.366	20,2	1.686	24,9	2.300	34,0	1.913	28,3	1.062	15,7	

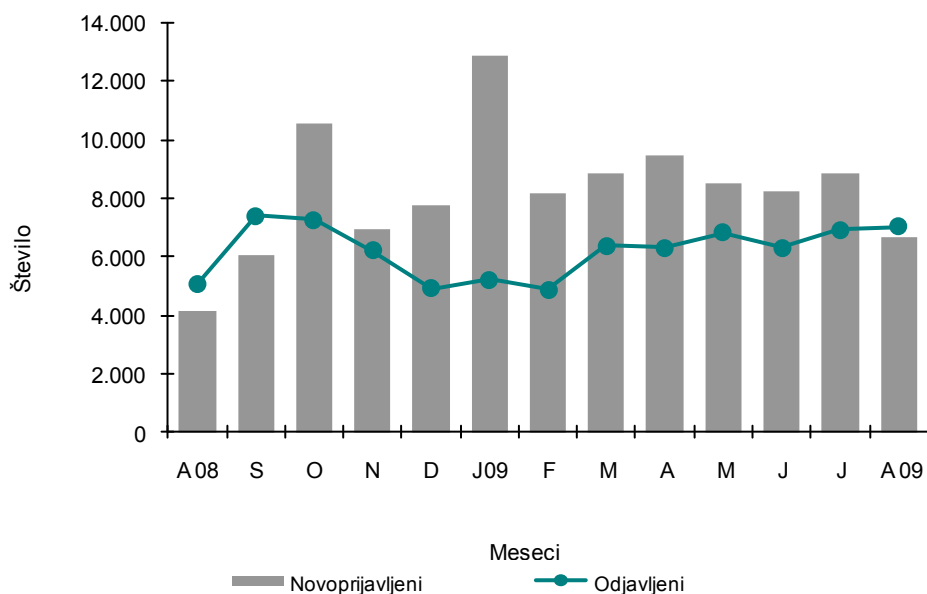

Tabela 7: Registrirane brezposelne osebe po starosti, avgust 2009

Območna služba	Skupaj		Leta starosti													
			do 18		18 do 25		25 do 30		30 do 40		40 do 50		50 do 60		60 in več	
	vsi	žen	vsi	žen	vsi	žen	vsi	žen	vsi	žen	vsi	žen	vsi	žen	vsi	žen
<b>Slovenija</b>	<b>88.106</b>	<b>43.173</b>	<b>121</b>	<b>44</b>	<b>9.987</b>	<b>4.421</b>	<b>13.841</b>	<b>7.631</b>	<b>18.693</b>	<b>10.151</b>	<b>18.669</b>	<b>9.794</b>	<b>24.855</b>	<b>10.952</b>	<b>1.940</b>	<b>180</b>
%	100,0	100,0	0,1	0,1	11,3	10,2	15,7	17,7	21,2	23,5	21,2	22,7	28,2	25,4	2,2	0,4
OS Celje	9.959	5.109	13	4	1.257	585	1.692	985	2.187	1.235	2.096	1.138	2.484	1.129	230	33
%	100,0	100,0	0,1	0,1	12,6	11,5	17,0	19,3	22,0	24,2	21,0	22,3	24,9	22,1	2,3	0,6
OS Koper	4.759	2.220	3	0	432	155	714	356	1.010	512	931	490	1.533	702	136	5
%	100,0	100,0	0,1	0,0	9,1	7,0	15,0	16,0	21,2	23,1	19,6	22,1	32,2	31,6	2,9	0,2
OS Kranj	6.544	3.145	2	0	549	234	935	519	1.345	702	1.361	722	2.209	959	143	9
%	100,0	100,0	0,0	0,0	8,4	7,4	14,3	16,5	20,6	22,3	20,8	23,0	33,8	30,5	2,2	0,3
OS Ljubljana	19.722	9.054	22	9	1.791	736	3.004	1.543	4.485	2.262	4.097	2.013	5.710	2.432	613	59
%	100,0	100,0	0,1	0,1	9,1	8,1	15,2	17,0	22,7	25,0	20,8	22,2	29,0	26,9	3,1	0,7
OS Maribor	13.501	6.766	8	2	1.599	753	2.174	1.225	2.922	1.655	2.939	1.517	3.566	1.584	293	30
%	100,0	100,0	0,1	0,0	11,8	11,1	16,1	18,1	21,6	24,5	21,8	22,4	26,4	23,4	2,2	0,4
OS M. Sobota	7.986	4.004	18	7	1.053	521	1.033	640	1.486	852	1.722	890	2.524	1.074	150	20
%	100,0	100,0	0,2	0,2	13,2	13,0	12,9	16,0	18,6	21,3	21,6	22,2	31,6	26,8	1,9	0,5
OS N.Gorica	3.634	1.684	2	1	336	122	601	311	802	421	728	374	1.114	453	51	2
%	100,0	100,0	0,1	0,1	9,2	7,2	16,5	18,5	22,1	25,0	20,0	22,2	30,7	26,9	1,4	0,1
OS N. mesto	4.297	2.170	36	14	543	273	629	360	890	479	946	500	1.171	539	82	5
%	100,0	100,0	0,8	0,6	12,6	12,6	14,6	16,6	20,7	22,1	22,0	23,0	27,3	24,8	1,9	0,2
OS Ptuj	4.307	2.207	4	1	584	273	758	464	845	506	1.008	529	1.062	431	46	3
%	100,0	100,0	0,1	0,0	13,6	12,4	17,6	21,0	19,6	22,9	23,4	24,0	24,7	19,5	1,1	0,1
OS Sevnica	3.419	1.782	8	3	319	148	463	254	706	421	785	446	1.074	505	64	5
%	100,0	100,0	0,2	0,2	9,3	8,3	13,5	14,3	20,6	23,6	23,0	25,0	31,4	28,3	1,9	0,3
OS Trbovlje	3.207	1.624	0	0	436	196	571	304	651	366	695	383	823	373	31	2
%	100,0	100,0	0,0	0,0	13,6	12,1	17,8	18,7	20,3	22,5	21,7	23,6	25,7	23,0	1,0	0,1
OS Velenje	6.771	3.408	5	3	1.088	425	1.267	670	1.364	740	1.361	792	1.585	771	101	7
%	100,0	100,0	0,1	0,1	16,1	12,5	18,7	19,7	20,1	21,7	20,1	23,2	23,4	22,6	1,5	0,2

Tabela 8: Registrirane brezposelne osebe po izobrazbi, avgust 2009

Območna služba	SKUPAJ	Stopnja izobrazbe											
		I.-II.		III.-IV.		V.		VI.		VII.-VIII.		B. Š.	
		število	%	število	%	število	število	%	%	število	%	število	%
<b>SLOVENIJA</b>	<b>88.106</b>	<b>34.656</b>	<b>39,3</b>	<b>22.377</b>	<b>25,4</b>	<b>21.782</b>	<b>24,7</b>	<b>2.680</b>	<b>3,0</b>	<b>6.517</b>	<b>7,4</b>	<b>94</b>	<b>0,1</b>
OS Celje	9.959	3.727	37,4	2.644	26,5	2.632	26,4	321	3,2	620	6,2	15	0,2
OS Koper	4.759	1.835	38,6	1.155	24,3	1.184	24,9	171	3,6	409	8,6	5	0,1
OS Kranj	6.544	2.660	40,6	1.649	25,2	1.577	24,1	175	2,7	475	7,3	8	0,1
OS Ljubljana	19.722	7.209	36,6	4.621	23,4	5.024	25,5	686	3,5	2.162	11,0	20	0,1
OS Maribor	13.501	4.494	33,3	3.836	28,4	3.806	28,2	459	3,4	888	6,6	18	0,1
OS M. Sobota	7.986	4.044	50,6	1.881	23,6	1.540	19,3	169	2,1	348	4,4	4	0,1
OS Nova Gorica	3.634	1.383	38,1	943	25,9	840	23,1	125	3,4	341	9,4	2	0,1
OS Novo mesto	4.297	2.320	54,0	849	19,8	790	18,4	99	2,3	236	5,5	3	0,1
OS Ptuj	4.307	1.627	37,8	1.186	27,5	1.162	27,0	81	1,9	248	5,8	3	0,1
OS Sevnica	3.419	1.502	43,9	927	27,1	697	20,4	102	3,0	191	5,6	0	0,0
OS Trbovlje	3.207	1.334	41,6	869	27,1	777	24,2	75	2,3	145	4,5	7	0,2
OS Velenje	6.771	2.521	37,2	1.817	26,8	1.753	25,9	217	3,2	454	6,7	9	0,1

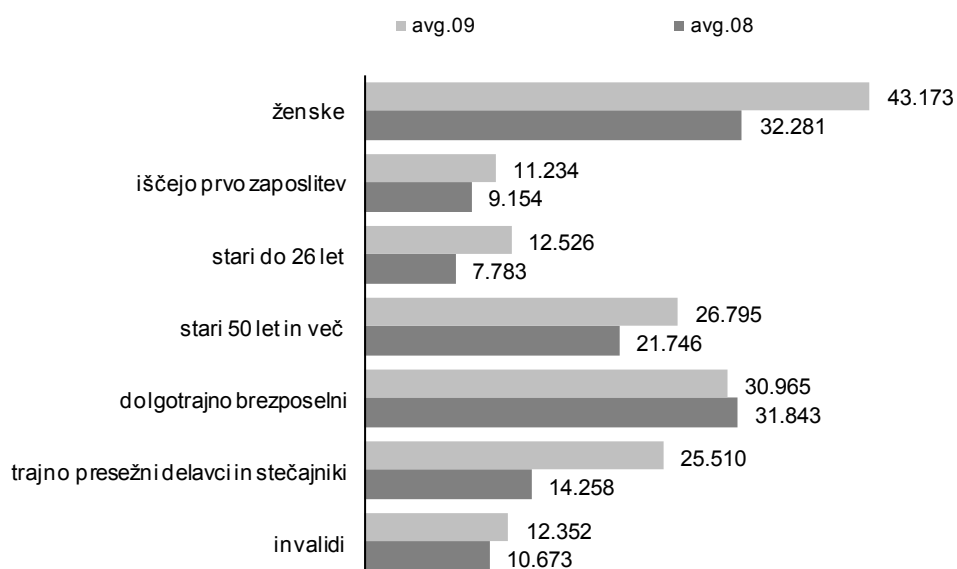

Tabela 9: Prejemniki denarnega nadomestila in denarne pomoči, julij 2009

Območna služba	Število prejemnikov				Skupaj	Delež prejemnikov DN in DP od brezposelnih	Povprečno mesečno št. prejemnikov v letu 2009		Razlika Jul. 09/Dec. 08			
	Denarno nadomestilo	od tega bolniška	Denarna pomoč	od tega bolniška			Denarno nadomestilo	Denarna pomoč	Denarno nadomestilo	Denarna pomoč	Denarno nadomestilo	Denarna pomoč
<b>SLOVENIJA</b>	<b>28.858</b>	<b>637</b>	<b>24</b>	<b>4</b>	<b>28.882</b>	<b>32,7</b>	<b>25.578</b>	<b>48</b>	<b>12.192</b>	<b>73,2</b>	<b>-65</b>	<b>-73,0</b>
OS Celje	2.959	43			2.959	29,7	2.522	0	1.327	81,3	-4	-100,0
OS Koper	1.700	62	1		1.701	35,7	1.597	1	616	56,8	-1	-50,0
OS Kranj	3.411	40	3	1	3.414	51,6	3.011	4	1.339	64,6	-7	-70,0
OS Ljubljana	6.845	119	5	2	6.850	35,0	5.889	7	3.143	84,9	-6	-54,5
OS Maribor	3.879	118	8	1	3.887	28,4	3.511	11	1.543	66,1	-6	-42,9
OS Murska Sobota	1.815	97	3		1.818	22,5	1.764	13	466	34,5	-23	-88,5
OS Nova Gorica	1.497	28			1.497	41,1	1.264	1	753	101,2	-4	-100,0
OS Novo mesto	1.269	27	1		1.270	29,2	1.165	2	557	78,2	-2	-66,7
OS Ptuj	1.216	41	1		1.217	28,2	1.168	2	505	71,0	-2	-66,7
OS Sevnica	935	10			935	27,8	776	1	417	80,5	-5	-100,0
OS Trbovlje	1.105	17	1		1.106	34,5	961	2	573	107,7	-1	-50,0
OS Velenje	2.227	35	1		2.228	32,4	1.950	5	953	74,8	-4	-80,0

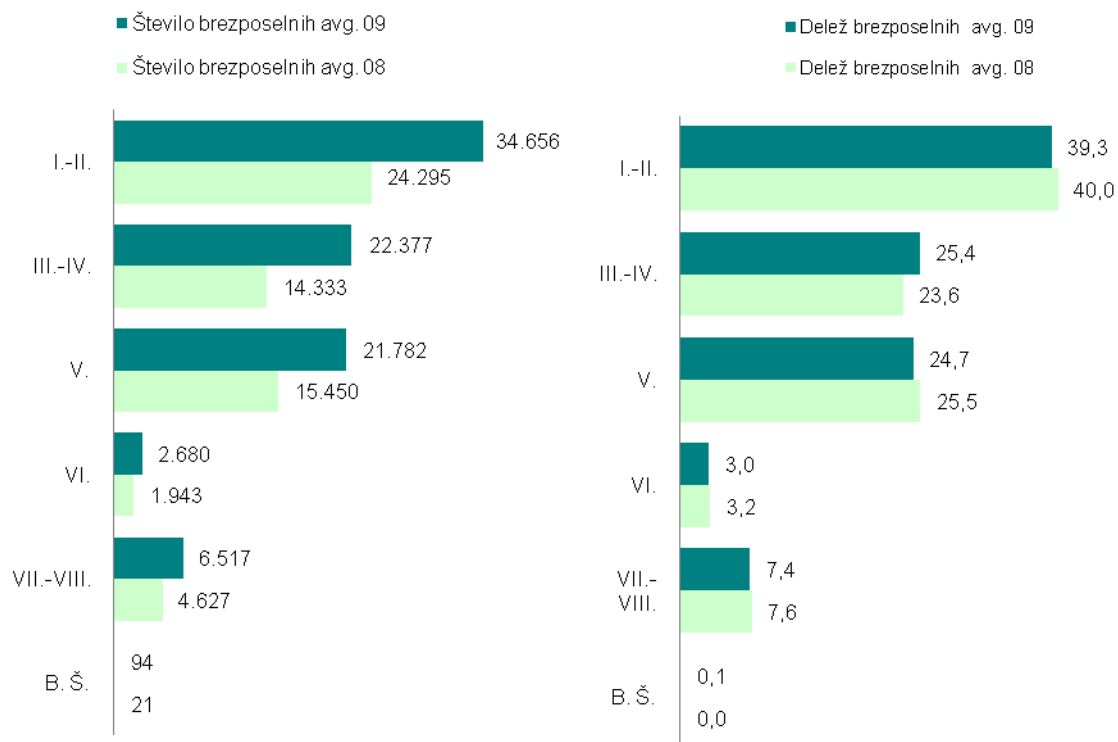

Tabela 10: Izvajanje Zakona o zaposlitveni rehabilitaciji in zaposlovanju invalidov, avgust 2009

Območna služba	Število brezposelnih invalidov ob koncu obdobja	Obraavnani na rehabilitacijski komisiji			Na novo vključeni v zaposlitveno rehabilitacijo v mesecu	Vsi vključeni v zaposlitveno rehabilitacijo ob koncu meseca	Ocena zaposljivosti (izdane odločbe)		
		Pridobili status invalida	Pridobili status invalida s pravico do zaposlitvene rehabilitacije	Pridobili pravico do zaposlitvene rehabilitacije			Invalidi zaposljivi v podporni zaposlitvi	Invalidi zaposljivi v zaščitni zaposlitvi	Invalidi - nezaposljivi
<b>SLOVENIJA</b>	<b>12.352</b>	<b>0</b>	<b>8</b>	<b>0</b>	<b>44</b>	<b>366</b>	<b>6</b>	<b>1</b>	<b>18</b>
OS Celje	1.155	0	8	0	4	18	3	0	4
OS Koper	701	0	0	0	4	17	0	0	2
OS Kranj	809	0	0	0	0	58	0	1	2
OS Ljubljana	2.656	0	0	0	17	84	0	0	0
OS Maribor	1.599	0	0	0	6	43	0	0	1
OS M. Sobota	1.562	0	0	0	3	32	2	0	4
OS Nova Gorica	502	0	0	0	1	8	0	0	0
OS Novo mesto	678	0	0	0	2	17	0	0	0
OS Ptuj	645	0	0	0	2	24	0	0	1
OS Sevnica	663	0	0	0	0	7	0	0	0
OS Trbovlje	320	0	0	0	0	2	1	0	1
OS Velenje	1.062	0	0	0	5	56	0	0	3

Tabela 10a: Izvajanje Zakona o zaposlitveni rehabilitaciji in zaposlovanju invalidov, januar-avgust 2009

Območna služba	Obraavnani na rehabilitacijski komisiji			Vsi vključeni v zaposlitveno rehabilitacijo ob koncu meseca	Ocena zaposljivosti (izdane odločbe)		
	Pridobili status invalida	Pridobili status invalida s pravico do rehabilitacije	Pridobili pravico do zaposlitvene rehabilitacije		Invalidi zaposljivi v podporni zaposlitvi	Invalidi zaposljivi v zaščitni zaposlitvi	Invalidi - nezaposljivi
<b>SLOVENIJA</b>	<b>108</b>	<b>221</b>	<b>121</b>	<b>639</b>	<b>30</b>	<b>50</b>	<b>123</b>
OS Celje	5	17	2	55	5	4	13
OS Koper	3	8	8	37	0	6	7
OS Kranj	6	29	8	90	5	5	13
OS Ljubljana	23	56	22	142	6	5	6
OS Maribor	4	29	27	109	1	7	24
OS M. Sobota	22	24	26	53	7	13	21
OS Nova Gorica	1	3	0	17	0	1	0
OS Novo mesto	3	11	12	25	2	1	3
OS Ptuj	2	16	7	42	1	5	10
OS Sevnica	3	4	2	15	0	2	6
OS Trbovlje	4	2	0	10	2	0	3
OS Velenje	32	22	7	44	1	1	17

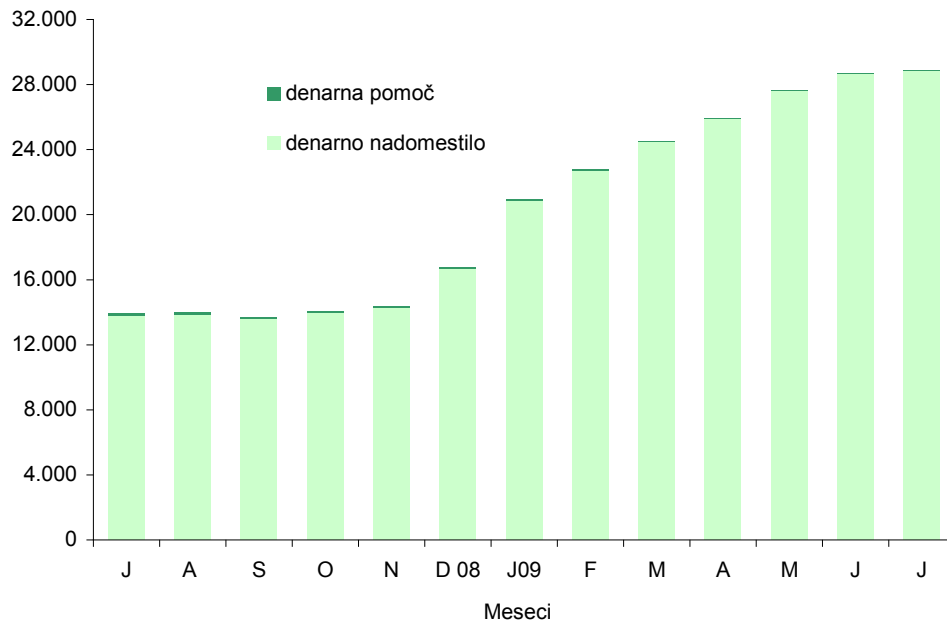
Tabela 11: Evidence zaposlitev brezposelnih invalidov, avgust 2009

Območna služba	Na novo zaposleni v avgustu 2009			Na novo zaposleni v obdobju od 1.1. 2009 do konca avgusta 2009		
	Vsi zaposleni invalidi	Vsi zaposleni v zaščitni zaposlitvi	Vsi zaposleni v podporni zaposlitvi	Vsi zaposleni invalidi	Vsi zaposleni v zaščitni zaposlitvi	Vsi zaposleni v podporni zaposlitvi
<b>SLOVENIJA</b>	<b>110</b>	<b>1</b>	<b>2</b>	<b>1.162</b>	<b>31</b>	<b>11</b>
OS Celje	13	0	0	95	4	0
OS Koper	5	0	0	142	7	0
OS Kranj	9	0	1	95	2	4
OS Ljubljana	27	0	1	218	4	5
OS Maribor	21	0	0	170	3	0
OS M. Sobota	8	0	0	144	7	2
OS Nova Gorica	2	0	0	19	0	0
OS Novo mesto	4	0	0	39	0	0
OS Ptuj	8	1	0	85	2	0
OS Sevnica	1	0	0	27	0	0
OS Trbovlje	3	0	0	28	0	0
OS Velenje	9	0	0	100	2	0

Tabela 12: Število novosklenjenih pogodb z osebo za vključitev v ukrepe APZ, avgust 2009

UKREP/AKTIVNOST/PODAKTIVNOST	SKU-PAJ	Območne službe											
		CE	KP	KR	LJ	MB	MS	NG	NM	PT	SE	TR	VE
<b>SKUPAJ UKREP 1 - 4</b>	<b>54.006</b>	<b>6.118</b>	<b>2.617</b>	<b>3.485</b>	<b>10.298</b>	<b>11.531</b>	<b>5.493</b>	<b>1.897</b>	<b>2.675</b>	<b>2.727</b>	<b>1.837</b>	<b>2.041</b>	<b>3.287</b>
<b>UKREP 1: SVETOVANJE IN POMOČ PRI ISKANJU ZAPOSLOTITVE</b>													
1.1.1. Splošno svetovanje in informiranje brezposelnih oseb	<b>46.034</b>	5.698	2.067	3.134	8.086	10.056	4.488	1.761	2.560	1.792	1.694	1.882	2.816
1.1.2. CIPS	<b>5.387</b>	124	396	131	1.764	1.081	712	59	24	745	30	55	266
1.1.5. Zdravstveno-zaposlitveno svetovanje	<b>78</b>	5	24	-	-	4	41	-	-	4	-	-	-
1.2.1. Pomoč pri načrtovanju poklicne poti in iskanju zaposlitve – delavnice	<b>120</b>	17	-	27	24	10	-	-	11	30	-	1	-
1.2.2. UŽU	<b>19</b>	5	-	-	-	-	14	-	-	-	-	-	-
1.2.3. Klubi za iskanje zaposlitve	<b>19</b>	18	-	-	-	1	-	-	-	-	-	-	-
1.3.4. Vključitev brezposelnih oseb v nove in razvojne projekte	<b>1</b>	-	-	-	-	-	-	-	-	1	-	-	-
<b>UKREP 2: USPOSABLJANJE IN IZOBRAŽEVANJE</b>													
2.1.1. Programi institucionalnega usposabljanja	<b>233</b>	13	4	-	118	58	1	-	-	17	21	-	1
2.1.2.2. Potrjevanje NPK	<b>31</b>	8	-	3	6	1	5	-	3	1	2	-	2
2.2.1. Delovni preizkus	<b>204</b>	39	9	6	21	25	46	16	2	14	4	7	15
2.2.4. Usposabljanje na delovnem mestu za leto 2008	<b>4</b>	-	1	-	2	-	-	-	-	-	1	-	-
2.2.4.1. Usposabljanje na delovnem mestu za leto 2009/2010	<b>374</b>	38	13	14	61	53	66	6	18	31	22	14	38
2.3.1. Formalno izobraževanje	<b>32</b>	-	3	2	8	9	2	2	1	-	5	-	-
<b>UKREP 3: SPODBUJANJE ZAPOSLOVANJA IN SAMOZAPOSLOVANJA</b>													
3.1.1. Pomoč pri samozaposlitvi	<b>436</b>	47	35	60	40	90	16	1	20	42	4	42	39
3.1.2. Subvencije za samozaposlitev	<b>309</b>	13	42	50	40	41	17	19	5	16	13	16	37
3.2.5.1. Spodbujanje zaposlovanja dolgotrajno brezposelnih oseb - prejemnikov DSP za leto 2009	<b>3</b>	1	-	2	-	-	-	-	-	-	-	-	-
3.2.7. Zaposli.me	<b>361</b>	43	8	29	61	61	49	5	15	16	18	12	44
3.4.1. Spodbujanje zaposlovanja za krajši delovni čas	<b>198</b>	38	9	19	25	25	19	4	5	10	18	6	20
<b>UKREP 4: PROGRAMI ZA POVEČANJE SOCIALNE VKLJUČENOSTI</b>													
4.1.1. Javna dela	<b>70</b>	8	-	6	5	16	14	4	5	5	4	2	1
4.1.4. Subvencioniranje zaposlitev pri izvajanju pomoči na domu ter osebne asistencije	<b>93</b>	3	6	2	37	-	3	20	6	3	1	4	8

Opomba: Podatki za aktivnosti 1.1. ne prikazujejo število novosklenjenih pogodb, ampak število storitev oz. vključitev.

Tabela 12a: Število novosklenjenih pogodb z osebo za vključitev v ukrepe APZ, januar-avgust 2009

UKREP/AKTIVNOST/ PODAKTIVNOST	SKUPAJ	Območne službe											
		CE	KP	KR	LJ	MB	MS	NG	NM	PT	SE	TR	VE
<b>SKUPAJ UKREP 1 - 4</b>	<b>581.768</b>	<b>64.988</b>	<b>32.942</b>	<b>44.565</b>	<b>105.851</b>	<b>110.884</b>	<b>58.735</b>	<b>22.760</b>	<b>33.933</b>	<b>28.476</b>	<b>18.684</b>	<b>21.916</b>	<b>38.034</b>
<b>UKREP 1: SVETOVANJE IN POMOČ PRI ISKANJU ZAPOSLOTITVE</b>													
1.1.1. Splošno svetovanje in informiranje brezp. oseb *	<b>492.152</b>	58.800	25.235	37.421	87.019	93.509	47.937	20.899	31.868	19.437	17.181	19.855	32.991
1.1.2. CIPS	<b>57.089</b>	1.619	6.115	4.577	12.548	12.758	7.164	772	627	7.147	323	624	2.815
1.1.4. Drugače o poklicih	<b>49</b>	-	-	-	-	25	-	-	-	-	-	24	-
1.1.5. Zdravstveno-zaposlitveno svetovanje	<b>865</b>	148	93	99	20	54	54	-	126	104	30	59	78
1.2.1. Pomoč pri načrtovanju poklicne poti in iskanju zaposlitve – delavnice	<b>4.343</b>	589	127	456	802	479	559	128	160	414	98	206	325
1.2.2. UŽU	<b>382</b>	146			12		142	42		33			7
1.2.3. Klubi za iskanje zap.	<b>1.250</b>	328	77	49	204	218	77	14	33	75	27	65	83
1.3.4. Vključitev brezp. oseb v nove in razvojne projekte	<b>273</b>	1	52	12	47	18	34			90			19
<b>UKREP 2: USPOSABLJANJE IN IZOBRAŽEVANJE</b>													
2.1.1. Programi institucionalnega usposabljanja	<b>6.381</b>	1.057	242	416	1.540	853	611	250	374	213	246	364	215
2.1.2.2. Potrjevanje NPK	<b>275</b>	40	13	32	61	50	22	4	12	23	5		13
2.2.1. Delovni preizkus	<b>1.548</b>	334	64	53	174	192	300	52	15	145	54	28	137
2.2.4. Usposab. na delovnem mestu za leto 2008	<b>1.614</b>	213	34	51	238	178	275	45	53	92	122	112	201
2.2.4.1. Usposab. na delovnem mestu za l. 2009/2010	<b>1.130</b>	129	41	39	157	133	180	33	61	95	81	65	116
2.3.1. Formalno izobraž.	<b>643</b>	31	26	30	146	115	90	30	38	14	17	17	89
2.3.2. PUM	<b>115</b>	28	1	20	7	6	3	6	12		3	12	17
<b>UKREP 3: SPODBUJANJE ZAPOSLOVANJA IN SAMOZAPOSLOVANJA</b>													
3.1.1. Pomoč pri samozap.	<b>4.556</b>	428	322	532	1.295	627	200	180	205	182	140	173	272
3.1.2. Subvencije za samozaposlitev	<b>2.976</b>	271	221	333	849	432	128	140	130	102	96	84	190
3.2.1. Spodbujanje novega zaposlovanja dolg. brezp. oseb – prejemnikov DSP	<b>4</b>					2	1				1		
3.2.3. Spodbujanje zaposlovanja starejših brezp. oseb	<b>51</b>			5	36	5	2			1		2	
3.2.4. Spodbujanje zaposlovanja mladih brezp. oseb	<b>38</b>	1		2	9	9	8		1	2	1	1	4
3.2.5. Spodbujanje zap. dolg. brezp. oseb - prejemnikov DSP za leto 2008	<b>30</b>	2	2	3	9	2	6		1		1	2	2
3.2.5.1. Spodbujanje zaposlovanja dolg. brezp. oseb - prejemnikov DSP za l. 2009	<b>4</b>	1		2									1
3.2.7. Zaposli.me	<b>1.414</b>	209	79	134	192	223	151	36	52	75	75	66	122
3.4.1. Spodbujanje zaposlovanja za krajši delovni čas	<b>701</b>	125	38	77	80	97	64	21	20	35	50	18	76
<b>UKREP 4: PROGRAMI ZA POVEČANJE SOCIALNE VKLJUČENOSTI</b>													
4.1.1. Javna dela	<b>3.578</b>	445	147	208	318	863	714	87	132	174	118	129	243
4.1.3. Spodbujanje zaposlovanja dolg. brezp. oseb	<b>37</b>			3	28		1		1			1	3
4.1.4. Subven. zap. pri izvajanju pomoči na domu ter osebne asistencije	<b>270</b>	43	13	11	60	36	12	21	12	23	15	9	15

Opomba: Podatki za aktivnosti 1.1. ne prikazujejo število novosklenjenih pogodb, ampak število storitev oz. vključitev.

Tabela 13: Število aktivnih pogodb z osebo za vključitev v ukrepe APZ, avgust 2009

UKREP/AKTIVNOST/ PODAKTIVNOST	SKUPAJ	Območne službe											
		CE	KP	KR	LJ	MB	MS	NG	NM	PT	SE	TR	VE
<b>SKUPAJ UKREP 1 - 4</b>	<b>17.062</b>	<b>2.319</b>	<b>834</b>	<b>1.369</b>	<b>3.197</b>	<b>2.891</b>	<b>1.720</b>	<b>575</b>	<b>715</b>	<b>877</b>	<b>667</b>	<b>611</b>	<b>1.287</b>
<b>UKREP 1: SVETOVANJE IN POMOČ PRI ISKANJU ZAPOSLOTITVE</b>													
1.2.1. Pomoč pri načrtovanju poklicne poti in iskanju zaposlitve – delavnice	295	55	0	39	126	10	9	0	11	44	0	1	0
1.2.2. UŽU	61	37	0	0	0	0	24	0	0	0	0	0	0
1.2.3. Klubi za iskanje zaposlitve	555	261	0	37	31	96	34	0	22	25	13	22	14
1.3.4. Vključitev brezposelnih oseb v nove in razvojne projekte	8	0	0	0	1	0	0	0	0	1	0	0	6
<b>UKREP 2: USPOSABLJANJE IN IZOBRAŽEVANJE</b>													
2.1.1. Programi institucionalnega usposabljanja	1.005	209	25	47	323	165	55	4	8	66	49	11	43
2.1.2.2. Potrjevanje NPK	37	8	0	5	10	1	5	0	3	1	2	0	2
2.2.1. Delovni preizkus	401	117	17	10	25	55	81	21	3	30	8	12	22
2.2.4. Usposabljanje na delovnem mestu za leto 2008	397	31	9	11	66	70	58	7	15	23	19	24	64
2.2.4.1. Usposabljanje na delovnem mestu za leto 2009/2010	1.100	127	40	37	156	131	176	30	58	95	73	61	116
2.3.1. Formalno izobraževanje	1.623	85	62	66	383	386	141	70	88	60	75	37	170
2.3.2. PUM	136	20	3	16	7	17	15	11	13	0	3	14	17
<b>UKREP 3: SPODBUJANJE ZAPOSLOVANJA IN SAMOZAPOSLOVANJA</b>													
3.1.1. Pomoč pri samozaposlitvi	451	47	35	60	40	90	16	1	34	42	5	42	39
3.1.2. Subvencije za samozap.	4.600	408	355	548	1.166	643	210	243	230	170	164	156	307
3.2.1. Spodbujanje novega zaposlovanja dolgotrajno brezposelnih oseb – prejemnikov DSP	91	9	4	5	30	19	9	3	2	1	2	7	0
3.2.3. Spodbujanje zaposlovanja starejših brezposelnih oseb	520	67	14	77	139	102	27	10	10	10	14	24	26
3.2.4. Spodbujanje zaposlovanja mladih brezposelnih oseb	226	31	7	20	25	46	28	5	11	13	9	9	22
3.2.5. Spodbujanje zaposlovanja dolgotrajno brezposelnih oseb - prejemnikov DSP za leto 2008	141	41	2	7	11	24	19	1	5	4	4	3	20
3.2.5.1. Spodbujanje zaposlovanja dolgotrajno brezposelnih oseb - prejemnikov DSP za leto 2009	4	1	0	2	0	0	0	0	0	0	0	0	1
3.2.6. Pomoč pri zaposlovanju dolgotrajno brezposelnih žensk 2	159	28	4	3	20	41	16	1	3	15	6	8	14
3.2.7. Zaposli.me	1.402	208	77	131	192	219	151	36	52	75	74	66	121
3.4.1. Spodbujanje zaposlovanja za krajši delovni čas	700	124	38	77	80	97	64	21	20	35	50	18	76
<b>UKREP 4: PROGRAMI ZA POVEČANJE SOCIALNE VKLJUČENOSTI</b>													
4.1.1. Javna dela	2.491	306	112	138	237	583	509	62	106	118	74	71	175
4.1.3. Spodbujanje zaposlovanja dolgotrajno brezposelnih oseb	310	52	11	18	47	56	60	11	7	16	6	16	10
4.1.4. Subvencioniranje zaposlitev pri izvajanju pomoči na domu ter osebne asistencije	349	47	19	15	82	40	13	38	14	33	17	9	22
4.1.4. Subvencioniranje zaposlitev pri izvajanju pomoči na domu ter osebne asistencije	315	46	16	14	77	41	13	18	13	35	18	10	14

Tabela 14: Število aktivnih pogodb z osebo za vključitev v ukrepe APZ konec meseca, avgust 2009

UKREP/AKTIVNOST/ PODAKTIVNOST	Območne službe												
	SKUPAJ	CE	KP	KR	LJ	MB	MS	NG	NM	PT	SE	TR	VE
<b>SKUPAJ UKREP 1 - 4</b>	<b>15.282</b>	<b>2.030</b>	<b>765</b>	<b>1.226</b>	<b>2.805</b>	<b>2.625</b>	<b>1.573</b>	<b>551</b>	<b>638</b>	<b>753</b>	<b>610</b>	<b>528</b>	<b>1.178</b>
<b>UKREP 1: SVETOVANJE IN POMOČ PRI ISKANJU ZAPOSLOTITVE</b>													
1.2.1. Pomoč pri načrtovanju poklicne poti in iskanju zaposlitve – delavnice	77	26	0	12	0	0	9	0	0	30	0	0	0
1.2.2. UŽU	58	36	0	0	0	0	22	0	0	0	0	0	0
1.2.3. Klubi za iskanje zaposlitve	363	233	0	12	0	58	15	0	11	12	0	22	0
1.3.4. Vključitev brezposelnih oseb v nove in razvojne projekte	7	0	0	0	1	0	0	0	0	0	0	0	6
<b>UKREP 2: USPOSABLJANJE IN IZOBRAŽEVANJE</b>													
2.1.1. Programi institucionalnega usposabljanja	770	145	14	47	227	142	55	3	6	56	37	1	37
2.1.2.2. Potrjevanje NPK	17	7	0	2	5	0	0	0	3	0	0	0	0
2.2.1. Delovni preizkus	163	37	7	4	4	20	41	14	2	9	4	6	15
2.2.4. Usposabljanje na delovnem mestu za leto 2008	152	16	3	4	23	23	19	3	9	4	10	6	32
2.2.4.1. Usposabljanje na delovnem mestu za leto 2009/2010	1.064	121	39	36	154	126	174	28	53	93	65	61	114
2.3.1. Formalno izobraževanje	1.618	85	62	65	383	383	141	70	88	60	75	36	170
2.3.2. PUM	134	19	3	16	7	17	15	11	13	0	3	13	17
<b>UKREP 3: SPODBUJANJE ZAPOSLOVANJA IN SAMOZAPOŠLOVANJA</b>													
3.1.2. Subvencije za samozaposlitev	4.593	406	355	547	1.162	643	210	243	230	170	164	156	307
3.2.1. Spodbujanje novega zaposlovanja dolgotrajno brezposelnih oseb – prejemnikov DSP	63	9	4	5	11	14	9	0	2	0	2	7	0
3.2.3. Spodbujanje zaposlovanja starejših brezposelnih oseb	488	62	10	69	138	101	22	6	9	10	13	23	25
3.2.4. Spodbujanje zaposlovanja mladih brezposelnih oseb	211	28	6	19	25	46	27	3	9	13	7	9	19
3.2.5. Spodbujanje zaposlovanja dolgotrajno brezposelnih oseb - prejemnikov DSP za leto 2008	141	41	2	7	11	24	19	1	5	4	4	3	20
3.2.5.1. Spodbujanje zaposlovanja dolgotrajno brezposelnih oseb - prejemnikov DSP za leto 2009	4	1	0	2	0	0	0	0	0	0	0	0	1
3.2.6. Pomoč pri zaposlovanju dolgotrajno brezposelnih žensk 2	159	28	4	3	20	41	16	1	3	15	6	8	14
3.2.7. Zaposli.me	1.401	208	77	130	192	219	151	36	52	75	74	66	121
3.4.1. Spodbujanje zaposlovanja za krajši delovni čas	700	124	38	77	80	97	64	21	20	35	50	18	76
<b>UKREP 4: PROGRAMI ZA POVEČANJE SOCIALNE VKLJUČENOSTI</b>													
4.1.1. Javna dela	2.457	301	112	137	233	577	496	62	105	118	73	70	173
4.1.3. Spodbujanje zaposlovanja dolgotrajno brezposelnih oseb	299	50	10	18	47	56	55	11	6	16	6	14	10
4.1.4. Subvencioniranje zaposlitev pri izvajanju pomoči na domu ter osebne asistencije	343	47	19	14	82	38	13	38	12	33	17	9	21

Tabela 15: Izdana delovna dovoljenja, avgust 2009

Območna služba	Osebna delovna dovoljenja			Dovoljenja za zaposlitev			Dovoljenja za delo						Brez delovnega dovoljenja
	Število	Samo-zaposlitev	Za nedoločeni čas	Število	Nova delovna dovoljenja	Brez kontrole trga dela	Število	Napoten delavci	Poslovodni delavci	Vsa sezonska dela	Sezonska dela v kmetijstvu	Sezonska dela v gradbeništvu	Število
<b>Slovenija</b>	<b>513</b>	<b>44</b>	<b>107</b>	<b>2.243</b>	<b>419</b>	<b>111</b>	<b>525</b>	<b>12</b>	<b>176</b>	<b>256</b>	<b>226</b>	<b>28</b>	<b>209</b>
OS Celje	70	1	2	308	114	2	5	0	1	4	1	3	0
OS Koper	36	3	8	201	31	0	6	0	3	3	3	0	0
OS Kranj	10	0	3	100	63	0	4	0	4	0	0	0	0
OS Ljubljana	56	0	7	503	37	7	32	0	6	26	6	19	0
OS Maribor	55	0	3	315	89	0	69	0	0	69	69	0	0
OS M. Sobota	3	0	1	22	7	0	0	0	0	0	0	0	0
OS Nova Gorica	23	1	3	136	19	1	3	0	1	2	0	2	0
OS Novo mesto	19	0	4	99	7	1	1	0	1	0	0	0	0
OS Ptuj	10	0	2	44	14	0	0	0	0	0	0	0	0
OS Sevnica	8	0	3	79	5	2	146	0	0	146	146	0	0
OS Trbovlje	0	0	0	10	1	0	0	0	0	0	0	0	0
OS Velenje	23	2	3	154	14	0	1	0	1	0	0	0	0
Centralna služba	200	37	68	272	18	98	258	12	159	6	1	4	209

Tabela 15a: Izdana delovna dovoljenja, januar-avgust 2009

Območna služba	Osebna delovna dovoljenja			Dovoljenja za zaposlitev			Dovoljenja za delo						Brez delovnega dovoljenja
	Število	Samo-zaposlitev	Za nedoločeni čas	Število	Nova delovna dovoljenja	Brez kontrole trga dela	Število	Napoten delavci	Poslovni delavci	Vsa sezonska dela	Sezonska dela v kmetijstvu	Sezonska dela v gradbeništvu	Število
<b>Slovenija</b>	<b>5.242</b>	<b>333</b>	<b>1.299</b>	<b>29.872</b>	<b>6.856</b>	<b>6.818</b>	<b>6.526</b>	<b>921</b>	<b>2.168</b>	<b>2.909</b>	<b>1.205</b>	<b>1.612</b>	<b>1.910</b>
OS Celje	373	1	84	3.448	749	922	898		1	897	471	426	
OS Koper	424	3	117	2.311	161	874	167		3	164	29	115	
OS Kranj	198	0	65	1.586	765	15	276		4	272	0	246	
OS Ljubljana	1.408	0	270	9.909	2.473	1.502	235		6	229	9	183	
OS Maribor	591	0	97	2.799	803	153	237			237	119	116	
OS M. Sobota	48	0	12	295	57	100	1			1	1	0	
OS Nova Gorica	223	1	61	1.482	460	56	94		1	93	4	88	
OS Novo mesto	149	0	45	1.150	253	345	94		1	93	4	89	
OS Ptuj	56	0	7	938	149	365	14			14	11	3	
OS Sevnica	88	0	25	1.145	131	395	717			717	555	162	
OS Trbovlje	9	0	5	307	79	45	15			15	0	15	
OS Velenje	271	2	60	2.275	667	158	147		1	146	1	142	
Centralna služba	1.404	326	451	2.227	109	1.888	3.631	921	2.151	31	1	27	1.910

Tabela 16: Izdana delovna dovoljenja po državljanstvu, avgust 2009

Države	Izdana delovna dovoljenja po državljanstvu v avgustu 2009					Izdana delovna dovoljenja po državljanstvu v obdobju od 1. 1. 2009 do 31. 8. 2009				
	Osebno delovno dovoljenje	Dovoljenje za zaposlitev	Dovoljenje za delo	Brez delovnega dovoljenja	Skupaj	Osebno delovno dovoljenje	Dovoljenje za zaposlitev	Dovoljenje za delo	Brez delovnega dovoljenja	Skupaj
<b>SLOVENIJA</b>	<b>513</b>	<b>2.243</b>	<b>525</b>	<b>209</b>	<b>3.490</b>	<b>5.242</b>	<b>29.872</b>	<b>6.526</b>	<b>1.910</b>	<b>43.550</b>
<b>Države z območja bivše SFRJ</b>	<b>473</b>	<b>2.097</b>	<b>511</b>	<b>201</b>	<b>3.282</b>	<b>4.934</b>	<b>28.336</b>	<b>6.198</b>	<b>1.831</b>	<b>41.299</b>
BOSNA IN HERCEGOVINA	309	1.235	267	3	1.814	3.205	13.549	1.619	91	18.464
KOSOVO	19	264	55		338	252	6.925	2.008	5	9.190
SRBIJA	56	308	108	137	609	627	3.845	841	896	6.209
MAKEDONIJA	41	162	57		260	458	2.691	567	65	3.781
HRVAŠKA	45	122	24	61	252	367	1.266	1.148	770	3.551
ČRNA GORA	3	6			9	25	59	13	4	101
SRBIJA IN ČRNA GORA					0		1	2		3
<b>Ostale države</b>	<b>40</b>	<b>146</b>	<b>14</b>	<b>8</b>	<b>208</b>	<b>308</b>	<b>1.536</b>	<b>328</b>	<b>79</b>	<b>2.251</b>
UKRAJINA	11	35	4		50	98	416	40		554
KITAJSKA	8	30	1		39	30	387	73		490
RUSKA FEDERACIJA	9	10	1	8	28	41	73	27	44	185
DOMINIKANSKA REPUBLIKA		12			12	5	171	2		178
MOLDAVIJA, REPUBLIKA	3	21	3		27	16	98	49		163
ALBANIJA		16	3		19	2	98	32		132
TAJSKA	1	4			5	13	107	2		122
ZDRUŽENE DRŽAVE AMERIKE	1	4			5	21	13	38	6	78

Tabela 17: Izdana delovna dovoljenja po dejavnostih, avgust 2009

Dejavnost	Izdana delovna dovoljenja po dejavnosti v avgustu 2009					Izdana delovna dovoljenja po dejavnosti v obdobju od 1. 1. 2009 do 31. 8. 2009				
	Osebno delovno dovoljenje	Dovoljenje za zaposlitev	Dovoljenje za delo	Brez delovnega dovoljenja	Skupaj	Osebno delovno dovoljenje	Dovoljenje za zaposlitev	Dovoljenje za delo	Brez delovnega dovoljenja	Skupaj
<b>SLOVENIJA</b>	<b>513</b>	<b>2.243</b>	<b>525</b>	<b>209</b>	<b>3.490</b>	<b>5.242</b>	<b>29.872</b>	<b>6.526</b>	<b>1.910</b>	<b>43.550</b>
NEZNANA DEJAVNOST	330	1	87	14	432	3.085	5	1.377	78	4.545
A KMETIJSTVO IN LOV, GOZDARSTVO, RIBIŠTVO	1	5	194		200	9	140	1.069	8	1.226
B RUDARSTVO		1			1		17		5	22
C PREDELOVALNE DEJAVNOSTI	33	299	10		342	443	3.419	142	16	4.020
D OSKRBA Z ELEKTRIČNO ENERGIJO, PLINOM IN PARO					0				37	37
E OSKRBA Z VODO; RAVNANJE Z ODPLAKAMI IN ODPADKI; SANIRANJE OKOLJA		7	1		8	5	55	10		70
F GRADBENIŠTVO	91	1143	139		1373	1.152	18.337	2.987	18	22.494
G TRGOVINA; VZDRŽEVANJE IN POPRAVILA MOTORNIH VOZIL	4	83	11	4	102	74	1.248	337	59	1.718
H PROMET IN SKLADIŠČENJE	18	305	8		331	174	2.887	50		3.111
I GOSTINSTVO	3	152	13	174	342	41	1.387	196	1.047	2.671
J INFORMACIJSKE IN KOMUNIKACIJSKE DEJAVNOSTI	1	14		7	22	11	127	10	103	251
K FINANČNE IN ZAVAROVALNIŠKE DEJAVNOSTI	1	2			3	2	8	3		13
L POSLOVANJE Z NEPREMIČNINAMI		3			3	1	115	7		123
M STROKOVNE, ZNANSTVENE IN TEHNIČNE DEJAVNOSTI	6	82	7	2	97	45	796	93	243	1.177
N DRUGE RAZNOVRSTNE POSLOVNE DEJAVNOSTI	8	106	17		131	101	982	96	80	1.259
O DEJAVNOST JAVNE UPRAVE IN OBRAMBE; DEJAVNOST OBVEZNE SOCIALNE VARNOSTI					0		1	4		5
P IZOBRAŽEVANJE		13	31		44	10	42	65	2	119
Q ZDRAVSTVO IN SOCIALNO VARSTVO	1	8	6		15	11	79	42		132
R KULTURNE, RAZVEDRILNE IN REKREACIJSKE DEJAVNOSTI	12	11		8	31	58	100	12	214	384
S DRUGE DEJAVNOSTI	4	8	1		13	19	123	25		167
T DEJAVNOST GOSPODINJSTEV Z ZAPOSLENIM HIŠNIM OSEBJEM; PROIZVODNJA ZA LASTNO RABO					0	1	1	1		3
U DEJAVNOST EKSTERITORI-ALNIH ORGANIZACIJ IN TELES					0		3			3

Tabela 18: Veljavna delovna dovoljenja, avgust 2009

Območna služba	Osebna delovna dovoljenja			Dovoljenja za zaposlitev			Dovoljenja za delo						Brez delovnega dovoljenja
	Število	Samo-zaposlitev	Za nedoločen čas	Število	Nova delovna dovoljenja	Brez kontrole trga dela	Število	Napoten delavci	Poslovni delavci	Vsa sezonska dela	Sezonska dela v kmetijstvu	Sezonska dela v gradbeništvu	Število
<b>Slovenija</b>	<b>41.753</b>	<b>1.120</b>	<b>31.868</b>	<b>35.753</b>	<b>9.923</b>	<b>8.474</b>	<b>7.171</b>	<b>124</b>	<b>4.734</b>	<b>1.789</b>	<b>620</b>	<b>1.091</b>	<b>14</b>
OS Celje	1.590	1	882	3.758	781	1.066	591	0	36	555	246	309	0
OS Koper	1.478	3	902	2.701	206	1.107	147	0	20	127	20	89	0
OS Kranj	1.224	0	1.005	1.937	934	20	211	0	7	204	0	181	0
OS Ljubljana	6.019	0	3.831	13.072	5.071	1.251	179	0	5	174	4	137	0
OS Maribor	2.198	0	1.211	3.140	860	518	103	0	0	103	45	58	0
OS M. Sobota	223	0	57	314	59	115		0	0	0	0	0	0
OS Nova Gorica	782	0	525	1.644	498	98	76	0	1	75	4	70	0
OS Novo mesto	914	1	444	1.190	247	505	30	0	18	12	2	10	0
OS Ptuj	226	0	41	1.087	166	517	6	0	0	6	6	0	0
OS Sevnica	456	0	268	1.382	101	686	387	0	0	387	292	95	0
OS Trbovlje	40	0	35	388	148	39	14	0	0	14	0	14	0
OS Velenje	1.222	2	795	2.645	738	296	113	0	1	112	1	108	0
Centralna služba	25.381	1.113	21.872	2.495	114	2.256	5.314	124	4.646	20	0	20	14

Tabela 19: Veljavna delovna dovoljenja po državljanstvu, avgust 2009

Države	Veljavna delovna dovoljenja po državljanstvu ob koncu meseca				
	Osebno delovno dovoljenje	Dovoljenje za zaposlitev	Dovoljenje za delo	Brez delovnega dovoljenja	Skupaj
<b>Slovenija</b>	<b>41.753</b>	<b>35.753</b>	<b>7.171</b>	<b>14</b>	<b>84.691</b>
<b>Države z območja bivše SFRJ</b>	<b>39.339</b>	<b>33.995</b>	<b>6.651</b>	<b>14</b>	<b>79.999</b>
BOSNA IN HERCEGOVINA	22.319	17.395	1.336		<b>41.050</b>
KOSOVO	433	7.037	2.121		<b>9.591</b>
HRVAŠKA	6.342	1.536	622		<b>8.500</b>
SRBIJA	2.252	4.438	1.487	14	<b>8.191</b>
MAKEDONIJA	3.480	3.502	1.023		<b>8.005</b>
SRBIJA IN ČRNA GORA	4.423	3	44		<b>4.470</b>
ČRNA GORA	90	84	18		<b>192</b>
<b>Ostale države</b>	<b>2.414</b>	<b>1.758</b>	<b>520</b>	<b>0</b>	<b>4.692</b>
UKRAJINA	583	444	93		<b>1.120</b>
KITAJSKA	264	459	120		<b>843</b>
RUSKA FEDERACIJA	245	88	94		<b>427</b>
MOLDAVIJA, REPUBLIKA	109	120	37		<b>266</b>
DOMINIKANSKA REPUBLIKA	16	195	3		<b>214</b>
TAJSKA	56	138	8		<b>202</b>
ALBANIJA	32	81	21		<b>134</b>
ZDRUŽENE DRŽAVE AMERIKE	61	13	21		<b>95</b>
TURČIJA	30	43	20		<b>93</b>
FILIPINI	20	25	10		<b>55</b>

Tabela 20: Veljavna delovna dovoljenja po dejavnostih, avgust 2009

Dejavnost	Veljavna delovna dovoljenja po državljanstvu ob koncu meseca				
	Osebnostno delovno dovoljenje	Dovoljenje za zaposlitev	Dovoljenje za delo	Brez delovnega dovoljenja	Skupaj
<b>SLOVENIJA</b>	<b>41.753</b>	<b>35.753</b>	<b>7.171</b>	<b>14</b>	<b>84.691</b>
NEZNANA DEJAVNOST	12.349	14	591		<b>12.954</b>
A KMETIJSTVO IN LOV, GOZDARSTVO, RIBIŠTVO	212	178	540		<b>930</b>
B RUDARSTVO	43	32			<b>75</b>
C PREDELOVALNE DEJAVNOSTI	5.494	4.017	283		<b>9.794</b>
D OSKRBA Z ELEKTRIČNO ENERGIJO, PLINOM IN PARO	22				<b>22</b>
E OSKRBA Z VODO; RAVNANJE Z ODPLAKAMI IN ODPADKI; SANIRANJE OKOLJA	338	63	24		<b>425</b>
F GRADBENIŠTVO	14.081	21.987	4.191		<b>40.259</b>
G TRGOVINA; VZDRŽEVANJE IN POPRAVILA MOTORNIH VOZIL	1.605	1.367	573		<b>3.545</b>
H PROMET IN SKLADIŠČENJE	1.248	3.378	122		<b>4.748</b>
I GOSTINSTVO	1.407	1.596	314	11	<b>3.328</b>
J INFORMACIJSKE IN KOMUNIKACIJSKE DEJAVNOSTI	258	124	21	2	<b>405</b>
K FINANČNE IN ZAVAROVALNIŠKE DEJAVNOSTI	176	12	5		<b>193</b>
L POSLOVANJE Z NEPREMIČNINAMI	167	127	23		<b>317</b>
M STROKOVNE, ZNANSTVENE IN TEHNIČNE DEJAVNOSTI	1.067	1.018	176	1	<b>2.262</b>
N DRUGE RAZNOVRSTNE POSLOVNE DEJAVNOSTI	2.075	1.457	129		<b>3.661</b>
O DEJAVNOST JAVNE UPRAVE IN OBRAMBE; DEJAVNOST OBVEZNE SOCIALNE VARNOSTI	30	1	3		<b>34</b>
P IZOBRAŽEVANJE	306	57	62		<b>425</b>
Q ZDRAVSTVO IN SOCIALNO VARSTVO	420	85	38		<b>543</b>
R KULTURNE, RAZVEDRILNE IN REKREACIJSKE DEJAVNOSTI	248	116	20		<b>384</b>
S DRUGE DEJAVNOSTI	195	120	55		<b>370</b>
T DEJAVNOST GOSPODINJSTEV Z ZAPOSLENIM HIŠNIM OSEBJEM; PROIZVODNJA ZA LASTNO RABO	6	1	1		<b>8</b>
U DEJAVNOST EKSTERITORIALNIH ORGANIZACIJ IN TELES	6	3			<b>9</b>

Tabela 21: Prejemniki Zoisovi štipendij, avgust 2009

Območna služba	Dijaki		Študenti		Skupaj	
	število	%	število	%	število	%
<b>SLOVENIJA</b>	<b>2.375</b>	<b>30,8</b>	<b>5.333</b>	<b>69,2</b>	<b>7.708</b>	<b>100,0</b>
OS Celje	225	34,1	435	65,9	660	100,0
OS Koper	100	26,2	281	73,8	381	100,0
OS Kranj	274	33,3	548	66,7	822	100,0
OS Ljubljana	769	33,0	1.564	67,0	2.333	100,0
OS Maribor	257	29,2	623	70,8	880	100,0
OS M. Sobota	104	29,7	246	70,3	350	100,0
OS Nova Gorica	132	30,4	302	69,6	434	100,0
OS Novo mesto	146	30,2	338	69,8	484	100,0
OS Ptuj	77	24,8	234	75,2	311	100,0
OS Sevnica	69	27,1	186	72,9	255	100,0
OS Trbovlje	62	28,1	159	71,9	221	100,0
OS Velenje	160	27,7	417	72,3	577	100,0

Tabela 22: Registrirane brezposelne osebe po izobrazbi in občinah, avgust 2009

Občina	Število		Od vseh delež po stopnji izobrazbe (v %)					
	vsi	ženske	I.-II.	III.-IV.	V.	VI.	VII.-VIII.	B. Š.
<b>SLOVENIJA</b>	<b>88.106</b>	<b>43.173</b>	<b>39,3</b>	<b>25,4</b>	<b>24,7</b>	<b>3,0</b>	<b>7,4</b>	<b>0,1</b>
Ajdovščina	640	301	42,2	25,8	22,8	2,0	7,2	0,0
Apače	229	118	55,0	21,0	17,5	0,9	5,7	0,0
Beltinci	478	216	46,7	24,9	23,2	1,7	3,6	0,0
Benedikt	72	40	33,3	27,8	33,3	1,4	4,2	0,0
Bistrica ob Sotli	92	51	37,0	28,3	20,7	5,4	8,7	0,0
Bled	193	89	29,0	29,5	25,9	2,6	12,4	0,5
Bloke	51	21	35,3	31,4	21,6	2,0	9,8	0,0
Bohinj	100	52	35,0	26,0	21,0	2,0	16,0	0,0
Borovnica	120	55	31,7	30,8	26,7	0,0	10,8	0,0
Bovec	129	59	35,7	27,1	21,7	3,9	11,6	0,0
Braslovče	226	110	31,9	19,5	33,2	5,8	9,7	0,0
Brda	134	63	34,3	28,4	20,9	0,7	15,7	0,0
Brezovica	275	128	26,9	30,2	28,4	5,5	9,1	0,0
Brežice	1.130	540	38,8	28,9	22,4	3,8	6,1	0,0
Cankova	186	93	62,4	23,1	13,4	0,5	0,5	0,0
Celje	2.493	1.286	34,7	24,6	28,3	3,9	8,2	0,2
Cerklje na Gorenjskem	181	101	44,2	28,2	21,0	1,7	5,0	0,0
Cerknica	378	158	43,7	25,4	19,3	3,7	7,9	0,0
Cerkno	100	33	22,0	30,0	25,0	3,0	20,0	0,0
Cerkvenjak	66	29	51,5	25,8	16,7	0,0	6,1	0,0
Cirkulane	127	69	44,9	27,6	20,5	1,6	5,5	0,0
Črenšovci	305	156	59,7	22,3	11,1	0,7	5,9	0,3
Črna na Koroškem	171	91	40,4	27,5	22,8	1,2	8,2	0,0
Črnomelj	913	488	55,0	23,1	16,1	2,2	3,6	0,0
Destrnik	146	78	46,6	19,9	28,1	1,4	4,1	0,0
Divača	114	49	42,1	23,7	22,8	2,6	8,8	0,0
Dobje	39	21	38,5	30,8	23,1	2,6	5,1	0,0
Dobrepolje	89	45	31,5	34,8	23,6	0,0	10,1	0,0
Dobrna	81	32	34,6	28,4	24,7	1,2	11,1	0,0
Dobrova-Polhov Gradec	133	63	25,6	26,3	36,1	4,5	7,5	0,0
Dobrovnik	111	59	53,2	21,6	20,7	0,9	3,6	0,0
Dol pri Ljubljani	117	61	30,8	31,6	24,8	2,6	10,3	0,0
Dolenjske Toplice	74	36	35,1	21,6	36,5	1,4	5,4	0,0
Domžale	1.054	484	32,7	27,0	28,9	3,4	7,8	0,1
Dornava	128	71	39,8	28,1	24,2	0,8	7,0	0,0
Dravograd	440	209	36,6	27,5	27,3	2,5	6,1	0,0
Duplek	345	196	32,2	37,4	22,0	2,6	5,5	0,3
Gorenja vas-Poljane	183	85	36,6	31,1	20,8	4,4	7,1	0,0
Gorišnica	187	100	30,5	31,0	31,6	1,6	5,3	0,0
Gorje	65	28	23,1	35,4	30,8	4,6	6,2	0,0
Gornja Radgona	454	228	48,0	24,7	20,5	2,4	4,4	0,0
Gornji grad	117	56	37,6	29,1	27,4	0,9	5,1	0,0
Gornji Petrovci	138	71	57,2	21,7	15,9	2,2	2,9	0,0
Grad	118	53	55,9	19,5	20,3	0,0	4,2	0,0

\* Občina stalnega bivališča brezposelne osebe.

Tabela 22: nadaljevanje

Občina	Število		Od vseh delež po stopnji izobrazbe (v %)					B. Š.
	vsi	ženske	I.-II.	III.-IV.	V.	VI.	VII.-VIII.	
Grosuplje	633	294	41,2	27,2	21,0	2,7	7,9	0,0
Hajdina	168	94	32,1	28,6	28,0	3,6	7,7	0,0
Hoče-Slivnica	552	294	26,4	34,1	28,3	3,1	8,0	0,2
Hodoš	16	7	43,8	25,0	25,0	0,0	6,3	0,0
Horjul	51	26	29,4	39,2	17,6	2,0	11,8	0,0
Hrastnik	564	277	43,6	24,5	25,5	3,0	3,2	0,2
Hrpelje-Kozina	132	65	42,4	33,3	20,5	0,8	3,0	0,0
Idrija	264	102	34,8	26,1	27,7	1,9	9,5	0,0
Ig	155	69	40,6	27,7	26,5	2,6	2,6	0,0
Ilirska Bistrica	515	250	41,4	22,9	24,1	2,9	8,7	0,0
Ivančna Gorica	435	194	37,9	29,0	23,2	2,8	7,1	0,0
Izola	545	284	42,6	25,0	23,7	2,9	5,7	0,2
Jesenice	777	418	48,9	24,1	21,2	1,7	4,0	0,1
Jezerško	15	6	33,3	33,3	26,7	0,0	6,7	0,0
Juršinci	133	70	39,8	31,6	22,6	1,5	3,8	0,8
Kamnik	870	425	39,4	24,6	24,1	2,9	8,9	0,1
Kanal	185	87	43,2	23,8	20,5	2,7	9,7	0,0
Kidričevo	333	185	30,0	31,8	29,1	3,0	6,0	0,0
Kobarid	162	69	35,2	33,3	21,0	3,7	6,8	0,0
Kobilje	40	20	45,0	25,0	22,5	2,5	5,0	0,0
Kočevje	1.355	666	51,0	26,7	16,4	1,5	4,4	0,0
Komen	110	50	24,5	37,3	23,6	4,5	9,1	0,9
Komenda	124	71	27,4	25,8	28,2	4,0	14,5	0,0
Koper	1.690	770	37,5	23,8	26,3	3,6	8,7	0,1
Kostanjevica na Krki	120	58	33,3	29,2	25,8	1,7	10,0	0,0
Kostel	42	21	40,5	33,3	14,3	0,0	11,9	0,0
Kozje	207	109	45,4	28,0	19,8	3,4	3,4	0,0
Kranj	2.210	1.069	42,6	22,1	24,0	2,9	8,4	0,0
Kranjska gora	140	67	25,7	31,4	29,3	5,0	7,9	0,7
Križevci	160	89	36,3	33,8	20,6	3,1	6,3	0,0
Krško	1.341	683	46,8	25,5	18,9	3,0	5,8	0,0
Kungota	325	162	45,2	24,9	23,7	2,2	4,0	0,0
Kuzma	120	63	68,3	15,8	13,3	0,0	1,7	0,8
Laško	646	312	38,7	26,2	26,8	3,4	4,8	0,2
Lenart	246	127	30,1	33,3	25,2	2,4	8,9	0,0
Lendava	967	488	46,8	21,8	23,2	2,6	5,6	0,0
Litija	676	350	37,9	31,4	23,2	2,4	4,7	0,4
Ljubljana	9.741	4.388	35,1	20,7	26,9	3,9	13,3	0,1
Ljubno	168	76	42,9	22,0	25,6	4,2	5,4	0,0
Ljutomer	715	379	48,4	24,6	20,3	2,4	4,2	0,1
Log-Dragomer	94	42	27,7	26,6	27,7	6,4	11,7	0,0
Logatec	412	199	42,2	20,9	25,7	3,6	7,5	0,0
Loška dolina	145	68	40,7	24,1	27,6	4,8	2,8	0,0
Loški Potok	76	29	34,2	34,2	22,4	1,3	7,9	0,0
Lovrenc na Pohorju	166	81	45,8	25,9	18,7	3,0	6,6	0,0
Luče	87	42	48,3	25,3	20,7	3,4	2,3	0,0
Lukovica	120	48	46,7	25,0	22,5	0,0	5,8	0,0
Majšperk	194	109	41,2	27,8	26,8	2,6	1,5	0,0

\* Občina stalnega bivališča brezposelne osebe.

Tabela 22: nadaljevanje

Občina	Število		Od vseh delež po stopnji izobrazbe (v %)					
	vsi	ženske	I.-II.	III.-IV.	V.	VI.	VII.-VIII.	B. Š.
Makole	122	83	35,2	28,7	27,9	3,3	4,9	0,0
Maribor	6.665	3.234	32,1	26,9	29,8	4,0	7,1	0,2
Markovci	176	95	36,9	26,1	26,7	2,3	8,0	0,0
Medvode	481	206	36,2	23,9	25,4	4,0	10,4	0,2
Mengeš	215	110	37,7	22,8	27,4	3,7	7,9	0,5
Metlika	499	252	48,5	25,1	19,6	2,4	4,4	0,0
Mežica	169	92	36,7	22,5	27,2	5,3	8,3	0,0
Miklavž na Dravskem polju	317	169	24,0	33,4	34,1	3,8	4,7	0,0
Miren-Kostanjevica	193	85	36,8	32,1	19,2	3,1	8,3	0,5
Mirna Peč	79	40	58,2	15,2	17,7	1,3	7,6	0,0
Mislinja	179	91	33,0	24,0	31,3	3,4	8,4	0,0
Mokronog-Trebelno	80	43	47,5	23,8	21,3	0,0	7,5	0,0
Moravče	134	62	50,0	32,1	12,7	0,7	4,5	0,0
Moravske Toplice	409	196	48,9	24,2	20,8	2,9	3,2	0,0
Mozirje	182	98	29,7	26,9	26,9	6,0	10,4	0,0
Murska Sobota	1.395	655	45,5	23,2	22,0	3,2	5,9	0,1
Muta	178	76	38,2	25,8	25,8	3,9	6,2	0,0
Naklo	116	53	31,0	25,9	28,4	5,2	9,5	0,0
Nazarje	154	80	39,6	24,0	29,2	2,6	4,5	0,0
Nova Gorica	1.082	519	37,0	24,6	24,5	4,0	10,0	0,0
Novo mesto	1.232	584	53,0	15,7	20,0	2,7	8,5	0,1
Odranci	90	49	50,0	25,6	16,7	1,1	6,7	0,0
Oplotnica	184	96	35,3	31,5	24,5	0,5	8,2	0,0
Ormož	698	321	42,6	26,2	24,5	1,7	5,0	0,0
Osilnica	17	6	58,8	29,4	11,8	0,0	0,0	0,0
Pesnica	540	256	41,9	26,5	25,4	1,3	4,8	0,2
Piran	601	238	34,9	25,8	23,3	4,7	11,1	0,2
Pivka	174	83	42,0	22,4	21,8	5,2	8,6	0,0
Podčetrtek	162	89	39,5	30,9	24,7	1,9	3,1	0,0
Podlehnik	95	43	52,6	31,6	11,6	1,1	2,1	1,1
Podvelka	143	71	33,6	35,0	21,7	5,6	4,2	0,0
Poljčane	237	121	34,6	26,2	31,2	3,4	4,6	0,0
Polzela	288	149	37,2	24,0	28,8	3,5	5,9	0,7
Postojna	544	264	42,1	19,7	25,2	3,5	9,4	0,2
Prebold	251	135	37,5	19,9	32,7	4,8	5,2	0,0
Preddvor	94	52	29,8	23,4	33,0	0,0	13,8	0,0
Prevalje	296	152	32,8	25,7	29,7	3,0	8,8	0,0
Ptuj	1.149	596	29,2	28,3	32,9	1,9	7,6	0,1
Puconci	448	225	57,6	23,0	16,3	1,6	1,6	0,0
Rače-Fram	383	206	30,0	29,2	31,6	3,9	5,2	0,0
Radeče	166	94	32,5	30,1	27,1	2,4	7,8	0,0
Radenci	278	121	43,2	24,8	22,7	2,9	6,5	0,0
Radlje ob Dravi	368	182	31,3	35,3	25,0	1,9	6,3	0,3
Radovljica	568	268	32,2	29,2	27,3	2,8	8,3	0,2
Ravne na Koroškem	651	351	34,4	30,1	23,8	3,4	8,1	0,2
Razkrižje	61	32	39,3	26,2	27,9	0,0	6,6	0,0
Rečica ob Savinji	161	83	31,1	23,0	39,8	1,2	5,0	0,0
Renče-Vogrsko	135	57	35,6	28,1	28,9	3,7	3,7	0,0

\* Občina stalnega bivališča brezposelne osebe.

Tabela 22: nadaljevanje

Občina	Število		Od vseh delež po stopnji izobrazbe (v %)					
	vsi	ženske	I.-II.	III.-IV.	V.	VI.	VII.-VIII.	B. Š.
Ribnica	293	128	36,5	35,5	19,5	2,4	5,5	0,7
Ribnica na Pohorju	56	32	33,9	39,3	19,6	0,0	7,1	0,0
Rogaška Slatina	665	344	40,2	30,8	22,0	2,7	4,4	0,0
Rogašovci	291	153	72,5	14,8	9,3	0,7	2,7	0,0
Rogatec	216	113	45,4	28,2	20,8	1,9	3,7	0,0
Ruše	520	231	33,3	35,0	22,7	3,3	5,4	0,4
Selnica ob Dravi	283	141	32,9	32,9	24,7	3,5	5,7	0,4
Semič	262	139	63,4	20,2	12,6	0,8	3,1	0,0
Sevnica	833	502	45,9	25,8	21,1	2,0	5,2	0,0
Sežana	337	157	30,3	27,0	25,5	5,0	12,2	0,0
Slovenj Gradec	866	406	39,0	23,1	25,8	3,7	8,2	0,2
Slovenska Bistrica	1.314	723	30,8	27,9	29,9	4,1	7,3	0,0
Slovenske Konjice	782	422	35,5	29,0	26,3	2,7	6,3	0,1
Sodražica	67	28	38,8	26,9	25,4	4,5	4,5	0,0
Solčava	25	9	24,0	44,0	32,0	0,0	0,0	0,0
Središče ob Dravi	103	48	38,8	26,2	29,1	1,9	3,9	0,0
Starše	223	114	25,6	40,8	25,1	0,4	7,6	0,4
Straža	119	40	47,9	20,2	20,2	5,0	6,7	0,0
Sveta Ana	75	37	49,3	29,3	16,0	1,3	4,0	0,0
Sveta Trojica v Slovenskih Goricah	83	36	42,2	22,9	26,5	2,4	6,0	0,0
Sveti Andraž v Slov. Goricah	56	29	51,8	19,6	25,0	0,0	3,6	0,0
Sveti Jurij ob Ščavnici	154	77	48,1	29,9	16,9	1,9	3,2	0,0
Sveti Jurij v Slovenskih Goricah	64	31	40,6	25,0	26,6	3,1	4,7	0,0
Sveti Tomaž	150	73	49,3	24,0	19,3	2,0	5,3	0,0
Šalovci	112	63	62,5	20,5	15,2	1,8	0,0	0,0
Šempeter-Vrtojba	201	80	33,3	23,9	27,4	2,5	12,9	0,0
Šenčur	209	105	29,7	32,5	27,3	2,4	8,1	0,0
Šentilj	591	286	47,9	24,5	22,0	2,0	3,6	0,0
Šentjernej	234	112	60,7	13,2	18,4	1,7	6,0	0,0
Šentjur	907	489	38,6	25,7	26,9	3,7	5,1	0,0
Šentrupert	50	30	52,0	18,0	20,0	6,0	4,0	0,0
Škocjan	139	75	69,1	15,8	10,8	0,7	3,6	0,0
Škofja loka	694	314	36,9	27,1	26,8	2,7	6,5	0,0
Škofljica	180	88	24,4	27,8	30,6	5,6	11,7	0,0
Šmarje pri Jelšah	547	282	41,5	28,3	22,9	1,6	5,3	0,4
Šmarješke Toplice	52	25	40,4	25,0	21,2	1,9	11,5	0,0
Šmartno ob Paki	151	84	34,4	29,1	22,5	2,0	11,9	0,0
Šmartno pri Litiji	245	122	46,1	26,9	19,2	1,6	6,1	0,0
Šoštanj	363	178	41,3	25,6	22,6	3,3	6,6	0,6
Štore	187	95	46,0	23,5	22,5	2,7	5,3	0,0
Tabor	75	34	34,7	29,3	21,3	6,7	8,0	0,0
Tišina	282	139	50,7	27,7	16,7	1,8	3,2	0,0
Tolmin	618	288	36,9	24,1	23,6	4,5	10,8	0,0
Trbovlje	1.033	510	41,7	25,6	24,4	2,5	5,5	0,3
Trebnje	425	236	54,8	18,6	19,5	2,4	4,5	0,2
Trnovska vas	61	32	36,1	23,0	24,6	1,6	14,8	0,0
Trzin	94	44	18,1	25,5	35,1	6,4	14,9	0,0

\* Občina stalnega bivališča brezposelne osebe.

Tabela 22: nadaljevanje

Občina	Število		Od vseh delež po stopnji izobrazbe (v %)					B. Š.
	vsi	ženske	I.-II.	III.-IV.	V.	VI.	VII.-VIII.	
Trzič	681	306	51,5	21,7	20,3	1,6	4,8	0,0
Turnišče	299	184	49,2	26,1	16,4	2,3	6,0	0,0
Velenje	1.720	903	39,8	24,3	25,5	3,5	6,6	0,2
Velika Polana	124	79	53,2	18,5	22,6	0,0	5,6	0,0
Velike Lašče	87	37	33,3	26,4	28,7	5,7	5,7	0,0
Veržej	63	30	28,6	36,5	28,6	4,8	1,6	0,0
Videm	321	156	43,0	29,3	20,2	0,9	6,5	0,0
Vipava	183	88	36,6	25,7	16,9	4,9	15,3	0,5
Vitanje	115	45	42,6	27,8	21,7	2,6	5,2	0,0
Vodice	107	55	34,6	34,6	16,8	5,6	8,4	0,0
Vojnik	331	171	29,0	32,0	28,7	2,7	6,9	0,6
Vransko	94	40	35,1	28,7	23,4	4,3	8,5	0,0
Vrhnika	797	385	46,3	22,0	22,3	2,6	6,8	0,0
Vuzenica	142	67	22,5	41,5	26,8	1,4	7,7	0,0
Zagorje ob Savi	732	387	40,4	26,0	26,9	2,3	4,4	0,0
Zavrč	86	47	52,3	18,6	24,4	2,3	2,3	0,0
Zreče	310	162	40,3	25,5	25,2	3,5	5,2	0,3
Žalec	1.113	565	36,2	26,3	28,8	2,5	6,0	0,1
Železniki	127	56	38,6	21,3	26,8	3,9	8,7	0,8
Žetale	58	30	50,0	20,7	24,1	0,0	5,2	0,0
Žiri	118	46	26,3	33,1	31,4	3,4	4,2	1,7
Žirovnica	111	55	29,7	24,3	29,7	9,0	7,2	0,0
Žužemberk	136	58	46,3	19,9	23,5	2,9	6,6	0,7
Občina izven RS	261	110	49,8	31,0	15,3	0,8	3,1	0,0

## METODOLOŠKA POJASNILA

Če pod tabelami viri niso navedeni, gre za podatke Zavoda Republike Slovenije za zaposlovanje.

Posamezne območne službe Zavoda Republike Slovenije za zaposlovanje obsegajo naslednje urade za delo\*:

Območna služba (OS):	Uradi za delo (UD):
Celje	Celje, Laško, Slovenske Konjice, Šentjur pri Celju, Šmarje pri Jelšah, Žalec
Koper	Ilirska Bistrica, Izola, Koper, Piran, Postojna, Sežana
Kranj	Jesenice, Kranj, Radovljica, Škofja Loka, Tržič
Ljubljana	Cerknica, Domžale, Grosuplje, Idrija, Kamnik, Kočevje, Ljubljana, Logatec, Ribnica, Vrhnika
Maribor	Lenart, Maribor, Pesnica, Ruše, Slovenska Bistrica
Murska Sobota	Gornja Radgona, Lendava, Ljutomer, Murska Sobota
Nova Gorica	Ajdovščina, Nova Gorica, Tolmin
Novo mesto	Črnomelj, Metlika, Novo mesto, Trebnje
Ptuj	Ormož, Ptuj
Sevnica	Brežice, Krško, Sevnica
Trbovlje	Hrastnik, Litija, Trbovlje, Zagorje ob Savi
Velenje	Dravograd, Mozirje, Radlje ob Dravi, Ravne na Koroškem, Slovenj Gradec, Velenje

\* UD se ujejulijo z upravnimi enotami.

**Aktivno prebivalstvo:** delovno aktivno prebivalstvo in registrirane brezposelne osebe; prikazujemo podatke kot jih objavlja Statistični urad Republike Slovenije (SURS).

**Delovno aktivno prebivalstvo:** zaposlene in samozaposlene osebe.

**Zaposlene osebe:** osebe, ki so v delovnem razmerju pri pravnih in fizičnih osebah. Vir podatkov o zaposlenih osebah je Statistični register delovno aktivnega prebivalstva (SRDAP).

**Samozaposlene osebe:** osebe, ki opravljajo gospodarsko ali pridobitno dejavnost (samostojni podjetniki posamezniki), in osebe, ki opravljajo poklicno dejavnost kot edini ali glavni poklic. Vir podatkov o samozaposlenih osebah (razen o kmetih) je Statistični register delovno aktivnega prebivalstva (SRDAP). Vir podatkov o kmetih je Anketa o delovni sili (ADS).

**Stopnja registrirane brezposelnosti:** odstotni delež registriranih brezposelnih oseb v aktivnem prebivalstvu. Stopnja registrirane brezposelnosti po območnih službah ZRSZ je prikazana glede na stalno prebivališče delovno aktivnih prebivalcev in registriranih brezposelnih oseb.

**Registrirane brezposelne osebe:** osebe, ki so prijavljene na ZRSZ, in izpolnjujejo pogoje za vpis v evidenco brezposelnih oseb, ki so določeni z Zakonom o zaposlovanju in zavarovanju za primer brezposelnosti (Ur. list RS, št. 107/06).

**Novoprijavljene brezposelne osebe:** osebe, ki so se v prikazanem obdobju na novo prijavile na ZRSZ. Gre za osebe, ki so se prijavile zato, ker iščejo prvo zaposlitev, za osebe, ki jim je prenehalo delovno razmerje in iščejo novo zaposlitev, ali za osebe, ki zaposlitev iščejo po neaktivnosti, daljši od dveh let.

**Odjavljene brezposelne osebe:** osebe, ki jih je v prikazanem obdobju ZRSZ odjavil iz evidence brezposelnih oseb. Najpomembnejši razlog odjave je zaposlitev oz. samozaposlitev, oseba pa je lahko odjavljena tudi zaradi prehoda v neaktivnost (upokojitve, pričetka rednega šolanja ipd.), zaradi kršitve obveznosti (odklonitve ponujene zaposlitve, neaktivnosti pri iskanju zaposlitve ipd.), zaradi prehoda v druge evidence ZRSZ (v evidenco oseb, vključenih v programe aktivne politike zaposlovanja, v evidenco brezposelnih oseb, ki jim pravice in obveznosti mirujejo, ali v evidenco oseb, prijavljenih pri ZRSZ na podlagi drugih zakonov ) ali na lastno željo, ZRSZ pa jo preneha voditi v evidenci tudi iz drugih razlogov, kot je npr. preselitev v tujino. Podatki o odjavljenih osebah ne vključujejo podatkov o preselitvah med posameznimi območnimi službami ZRSZ.

**Kategorije registriranih brezposelnih oseb:**

- **Ženske** (brezposelne ženske)
- **Iščejo prvo zaposlitev** (brezposelne osebe, ki iščejo prvo zaposlitev)
- **Stari do 26 let** (brezposelne osebe, v starosti od 15 let do napolnitve 26. let)
- **Stari 50 let in več** (brezposelne osebe, stare 50 let ali več)
- **Dolgotrajno brezposelni** (brezposelne osebe, ki so na ZRSZ prijavljene eno leto ali več)
- **Trajno presežni delavci in stečajniki** (brezposelne osebe, ki so se na ZRSZ prijavile po odpovedi pogodbe o zaposlitvi iz poslovnih razlogov, po odpovedi pogodbe v primeru potrjene prisilne poravnave, zaradi stečaja ali likvidacije delodajalca)
- **Invalidi** (brezposelni invalidi po šifrantu na osnovi navodila iz Ur. lista RS, št 10/05: invalidi po ZZRZI in ZUZIO, delovni invalidi II. oz.

III. kategorije, invalidne osebe s priznano telesno okvaro, vojaški invalidi, kategorizirani mladostniki, invalidi, ki so pridobili status invalida po predpisih držav članic EU).

**Registrirane brezposelne osebe po izobrazbi:** brezposelne osebe po stopnjah izobrazbe; Šifrant poklicne in strokovne izobrazbe ZRSZ.

Stopnja izobrazbe	Stopnja izobrazbe pred prenovo sistema izobraževanja	Stopnja izobrazbe po prenovi sistema izobraževanja
1	osnovnošolsko izobraževanje	-
2	osnovnošolsko izobraževanje z dveletnimi poklicnimi tečajji (USO programi)	nižje poklicno izobraževanje
3	dveletno poklicno ali strokovno izobraževanje	nižje poklicno izobraževanje
4	triletno poklicno ali strokovno izobraževanje	srednje poklicno izobraževanje
5	štiri ali petletno srednje izobraževanje	gimnazijsko izobraževanje, srednje poklicno-tehniško izobraževanje, srednje tehniško oz. drugo strokovno izobraževanje
6	dvo ali triletno višje izobraževanje	višje strokovno izobraževanje
7	štiri ali večletno visokošolsko izobraževanje, podiplomski študij (magisterij)	visoko strokovno izobraževanje, univerzitetno dodiplomsko izobraževanje, univerzitetno podiplomsko izobraževanje (magisterij)
8	doktorat znanosti	doktorat znanosti
B.Š.		izobrazba, pridobljena z bolonjskim študijem

**Prijavljena prosta delovna mesta oz. vrste del:** prosta delovna mesta oz. vrste del (v nadaljevanju: prosta dela), ki so jih delodajalci, ki zaposlujejo nove delavce, skladno z Zakonom o delovnih razmerjih (Ur. list RS, št. 42/02, 103/07) in Zakonom o zaposlovanju in zavarovanju za primer brezposelnosti (Ur. list RS, št. 107/06) prijavili na ZRSZ.

**Zaposlitve:** zaposlitve, ki jih je v prikazanem obdobju na osnovi obrazca M-1 (Prijava podatkov o pokojninskem in invalidskem ter zdravstvenem zavarovanju) registriral Zavod za zdravstveno zavarovanje (ZZZS), ZRSZ pa je zanje pred tem prejel prijavo prostega delovnega mesta oz. vrste dela.

**Območna služba (OS):** podatki o registriranih brezposelnih osebah po OS se nanašajo na OS prijave brezposelne osebe; podatki o prostih delih po OS se nanašajo na OS prostega dela.

**Občina:** podatki o registriranih brezposelnih osebah po občinah se nanašajo na občino stalnega bivališča brezposelne osebe.

**Prejemniki denarnega nadomestila:** število brezposelnih oseb, ki so, skladno z Zakonom o zaposlovanju in zavarovanju za primer brezposelnosti (Ur. list RS, št. 107/06) za prikazano obdobje prejele denarno nadomestilo za čas brezposelnosti.

**Prejemniki denarne pomoči:** število brezposelnih oseb, ki so za prikazano obdobje prejele denarno pomoč za čas brezposelnosti. S spremembami in dopolnitvami Zakona o zaposlovanju in zavarovanju za primer brezposelnosti upravičenci ne morejo več uveljavljati pravice do denarne pomoči pri ZRSZ. Prikazujemo podatke o zavarovancih, ki so imeli priznano pravico do denarne pomoči iz brezposelnosti do uveljavitve sprememb, zato so zadržali to pravico v obsegu in trajanju po prejšnjih predpisih. Tudi zavarovanci, ki jim je pravica do denarne pomoči med brezposelnostjo ob uveljavitvi sprememb zakona mirovala, lahko po prenehanju razloga za mirovanje zahtevajo izplačilo denarne pomoči za preostali čas prejetanja denarne pomoči na način in pod pogoji, določenimi s predpisi, veljavnimi do uveljavitve spremembe zakona.

**Izdana delovna dovoljenja za zaposlitev tujcev:** število delovnih dovoljenj, ki jih je v prikazanem obdobju skladno z Zakonom o zaposlovanju in delu tujcev (Ur. list RS, št. 76/07) ZRSZ izdal za zaposlitev tujcev.

**Veljavna delovna dovoljenja za zaposlitev tujcev:** število ob koncu prikazanega obdobja veljavnih delovnih dovoljenj tujcev.

**Prejemniki republiških in Zoisovih štipendij:** prikazani so podatki o dijakih in študentih, ki so v prikazanem obdobju prejeli republiško štipendijo ali štipendijo za izrazito nadarjene (Zoisovo štipendijo).

#### Statistična znamenja:

- ni pojava
- ... ni podatka
- 0 podatek je manjši od 0,5 dane merske enote
- 0,0 podatek je manjši od 0,05 dane merske enote
- 1) ali \* oznaka za opombo pod tabelo

## Ukrepi Aktivne politike zaposlovanja (v nadaljevanju: APZ)

**Število novosklenjenih pogodb z osebo:** število vseh pogodb, ki so bile z osebami na novo sklenjene v obdobju.

**Število aktivnih pogodb z osebo v mesecu:** število vseh sklenjenih pogodb z osebami, ki i julijo trajanje aktivnosti vsaj en dan v mesecu poročanja.

**Število aktivnih pogodb z osebo konec meseca:** število vseh sklenjenih pogodb z osebami, ki so aktivne na zadnji dan v mesecu.

## Opis posameznih aktivnosti aktivne politike zaposlovanja, ki se izvajajo v letu 2009

### 1.1.1 Splošno svetovanje in informiranje brezposelnih oseb

**Opis:** informiranje in osnovno svetovanje z namenom spodbujanja aktivnega in uspešnega pristopa pri iskanju (nove) zaposlitve.

**Ciljne skupine:** brezposelne osebe, ki se prijavijo na ZRSZ.

**Izvajalci:** ZRSZ preko uradov za delo.

### 1.1.2 CIPS – centri za informiranje in poklicno svetovanje

**Opis:** zagotoviti uporabnikom informacije, ki jih potrebujejo za zaposlite, načrtovanje poklicne poti, kot tudi načrtovanega rednega, izrednega ali dopolnilnega izobraževanja.

**Ciljne skupine:** brezposelne osebe; delavci v postopku izgubljanja zaposlitve; mladi, ki prvič načrtujejo svojo poklicno in izobraževalno pot; vključeni v Program izobraževanja in usposabljanja brezposelnih oseb, in tisti, ki izstopajo iz rednega izobraževanja; zaposleni na vzgojno-izobraževalnih zavodih in ZRSZ, da obogatijo svoje znanje s tega področja; drugi.

**Izvajalci:** CIPS-i in NCIPS.

### 1.1.3 Poklicna orientacija pred vključitvijo v ukrepe

#### A) ugotavljanje sposobnosti učencev z multifaktorsko baterijo testov

**Opis:** vpogled mladih v lastne kompetence z namenom ustreznega načrtovanja izobraževalne in zaposlitvene poti.

**Ciljne skupine:** učenci v predzadnjem razredu osnovnih šol.

**Izvajalci:** pravne in fizične osebe, registrirane za opravljanje dejavnosti v RS.

#### B) tabori za Zoisove štipendiste

**Opis:** na taborih za Zoisove štipendiste, ki trajajo od enega tedna do deset dni, dijaki in študentje spoznajo ter razvijajo svoje lastnosti in sposobnosti. V stiku z delodajalci mladi spoznajo, katere lastnosti so pomembne na trgu dela, delodajalci pa spoznajo perspektivno delovno silo.

**Ciljne skupine:** Zoisovi štipendisti.

**Izvajalci:** pravne in fizične osebe, registrirane za opravljanje dejavnosti v RS.

### 1.1.4 Drugače o poklicih

**Opis:** poudarek je na organizaciji obiskov podjetij, kjer mladi ali odrasli spoznajo poklic v konkretni delovni situaciji, kadar pa to ni mogoče, se zagotovijo predavanja, ki potekajo večinoma na šolah.

**Ciljne skupine:** osnovnošolci in srednješolci pred izbiro poklica in brezposelne osebe, ki želijo spremeniti poklic, se vključiti v program Formalnega izobraževanja ali Nacionalne poklicne kvalifikacije.

**Izvajalci:** pravne ali fizične osebe, registrirane za opravljanje dejavnosti v Republiki Sloveniji.

### 1.1.5 Zdravstveno zaposlitveno svetovanje

**Opis:** svetovalci za zaposlitev napoti brezposelno osebo k zdravniku svetovalcu, ki na podlagi medicinske dokumentacije in razgovora z brezposelno osebo pripravi mnenje o izbiri ustrezne zaposlitve ali napotitvi v ukrep/aktivnost APZ, ugotavljanju zaposlitvenih ovir in možnosti za zaposlovanje glede na zdravstvene omejitve.

**Ciljne skupine:** brezposelne osebe z zdravstvenimi omejitvami, invalidne brezposelne osebe.

**Izvajalci:** zunanji izvajalci.

### 1.1.6 Vseživljenjska karierna orientacija

**Opis:** cilji projekta so povečanje udeležbe posameznikov v vseživljenjskem učenju, povečanje fleksibilnosti tako delodajalcev kot tudi posameznikov na trgu delovne sile, povečanje zaposlitvenih možnosti posameznikov in izboljšanje zaposlitvene prilagodljivosti tako delodajalcev kot posameznikov.

**Ciljne skupine:** izvajalske institucije na trgu dela, ki se ukvarjajo s vseživljenjsko karierno orientacijo, posamezniki.

**Izvajalci:** zunanji izvajalci.

### 1.2.1 Pomoč pri načrtovanju poklicne poti in iskanju zaposlitve

**Opis:** cilj delavnice je pridobitev veščin iskanja zaposlitve, komunikacijskih in socialnih veščin, pa tudi veščin vodenja kariere in zagotavljanje strokovne pomoči pri vodenju kariere.

**Ciljne skupine:** brezposelne osebe, ki potrebujejo pomoč pri načrtovanju svoje poklicne poti in iskanju zaposlitve in osebe, katerih delo je postalo nepotrebno.

**Izvajalci:** zunanji izvajalci, ZRSZ.

### 1.2.2 UŽU – usposabljanje za življenjsko uspešnost

**Opis:** udeleženci obnavljajo in pridobivajo temeljne spretnosti, povezane s splošnim opismenjevanjem, socialnimi spretnostmi, načeli vseživljenjskega učenja in aktivnega državljanstva.

**Ciljne skupine:** manj izobražene brezposelne osebe, ki želijo nadaljevati šolanje, izvajati dejavnosti, ki jih omogoča podeželje, brezposelne osebe, ki v vsakdanjih situacijah potrebujejo pomoč za samostojnejše in kakovostnejše življenje in osebe, katerih delo je postalo nepotrebno.

**Izvajalci:** izobraževalne organizacije.

### 1.2.3 Klubi za iskanje zaposlitve

**Opis:** izvaja se v dveh delih. Prvi del zajema dvotedenski izobraževalni del, v katerem se udeleženci usposobijo za sistematično iskanje zaposlitve in pridobijo veščine iskanja zaposlitve. Drugi del pa je namenjen samostojnemu iskanju zaposlitve. Udeležencem je v tem času na voljo prostor, opremljen s telefoni, računalniki in informativnimi gradivi.

**Ciljne skupine:** brezposelne osebe, ki se srečujejo s težavami pri iskanju poklicne poti in iskanju zaposlitve.

**Izvajalci:** zunanji izvajalci.

### 1.3.2 Promocija aktivnosti spodbujanje novega zaposlovanja – Promocija zaposlovanja starejših

**Opis:** cilj ukrepa je boj proti starostni diskriminaciji na trgu delovne sile v Sloveniji, promocija starejše delovne sile in pospeševanje zaposlovanja starejših.

**Ciljne skupine:** splošna javnost, delodajalci in svetovalci zaposlitve na ZRSZ.

**Izvajalci:** zunanji izvajalci.

### 1.3.3 Zaposlitveni sejmi

**Opis:** cilj ukrepa je promocija zaposlovanja, poudarek je na srečevanju delodajalcev in delojemalcev.

**Ciljne skupine:** splošna javnost, delodajalci, brezposelne osebe, svetovalci na ZRSZ, študenti, regionalne razvojne agencije, zaposleni, dijaki in študenti.

**Izvajalci:** zunanji izvajalci, ZRSZ.

### 1.3.4 Vključitev brezposelnih oseb v nove in razvojne projekte

**Opis:** vključitev brezposelnih oseb v projekte, sofinancirane iz drugih virov sredstev, z namenom izboljšanja zaposlitvenih možnosti, odpravljanja ovir pri iskanju zaposlitve, pridobivanja dodatnih znanj, veščin, spretnosti ali delovnih izkušenj.

**Ciljne skupine:** brezposelne in zaposlene osebe vseh starostnih skupin.

**Izvajalci:** zunanji izvajalci.

### 1.3.6 Promocija aktivnosti programa aktivne politike zaposlovanja

**Opis:** ustvariti boljše poznavanje aktivnosti iz Kataloga ukrepov aktivne politike zaposlovanja pri brezposelnih osebah, delodajalcih in izvajalcih ter promoviranje vključevanja ciljnih skupin brezposelnih oseb.

**Ciljne skupine:** splošna javnost, delodajalci, brezposelne osebe in izvajalci

**Izvajalci:** zunanji izvajalci

### 1.3.7 Individualna obravnava težje zaposljivih in dolgotrajno brezposelnih oseb

**Opis:** obravnava ponuja poseben pristop za aktiviranje vključene osebe s ciljem, da oseba ustrezno prepozna svoj položaj na trgu dela, si pridobi manjkajoče veščine iskanja zaposlitve in je deležna pomoči mentorja in podpore pri aktivnem reševanju problema brezposelnosti.

**Ciljne skupine:** brezposelne osebe, ki imajo hujše ovire pri iskanju zaposlitve, s pomanjkanjem veščin pri iskanju zaposlitve, ki se prvič po daljšem času soočajo s trgom dela, neuspešno iščejo zaposlitev in prehajajo v dolgotrajno brezposelnost ali pa že so dolgotrajno brezposelne.

**Izvajalci:** zunanji izvajalci

### 2.1.1 Programi institucionalnega usposabljanja 2008

**Opis:** cilj vključitve v podaktivnost je pridobitev spretnosti in znanj, ki bodo povečale zaposljivost.

**Ciljne skupine:** brezposelni, predvsem tisti brez ustrezne izobrazbe, brez delovnih izkušenj in tisti s suficitarnimi poklici ter osebe, katerih delo je postalo nepotrebno.

**Izvajalci:** zunanji izvajalci.

### 2.1.1 Programi institucionalnega usposabljanja 2009

**Opis:** cilj vključitve v podaktivnost je pridobitev spretnosti in znanj, ki bodo povečale zaposljivost.

**Ciljne skupine:** brezposelni, predvsem tisti brez ustrezne izobrazbe, brez delovnih izkušenj in tisti s suficitarnimi poklici ter osebe, katerih delo je postalo nepotrebno.

**Izvajalci:** zunanji izvajalci.

#### 2.1.2.1 Nacionalne poklicne kvalifikacije – priprave na postopke ugotavljanja in potrjevanja NPK

**Opis:** priprave praviloma vključujejo pridobitev tistih znanj, spretnosti in kompetenc, ki jih oseba v nadaljevanju potrebuje za pridobitev določene poklicne kvalifikacije.

**Ciljne skupine:** brezposelne osebe.

**Izvajalci:** zunanji izvajalci.

#### 2.1.2.2 Nacionalne poklicne kvalifikacije – preverjanje in potrjevanje NPK

**Opis:** potrjevanje NPK na podlagi preverjanja in potrjevanja strokovnega znanja, spretnosti in izkušenj, pridobljenih izven formalnega izobraževanja, udeležencem zagotavlja pridobitev javno veljavne listine (certifikat), s katero udeleženec dokazuje usposobljenost za opravljanje poklica ali posameznih zadolžitve v okviru poklica.

**Ciljne skupine:** brezposelne osebe.

**Izvajalci:** izvajalci preverjanja in potrjevanja NPK.

#### 2.2.1 Delovni preizkus

**Opis:** cilj vključitve v delovni preizkus je pridobitev delovnih izkušenj na konkretnih delovnih nalogah.

**Ciljne skupine:** brezposelne osebe.

**Izvajalci:** zunanji izvajalci.

#### 2.2.4 Usposabljanje na delovnem mestu

**Opis:** izvaja se kot projekt usposabljanja brezposelnih na konkretnem delovnem mestu, neposredno pri delodajalcu.

**Ciljne skupine:** brezposelne osebe.

**Izvajalci:** zunanji izvajalci.

##### 2.2.4.1. Usposabljanje na delovnem mestu 2009/2010

**Opis:** izvaja se kot projekt usposabljanja brezposelnih na konkretnem delovnem mestu, neposredno pri delodajalcu.

**Ciljne skupine:** brezposelne osebe.

**Izvajalci:** zunanji izvajalci.

#### 2.2.5 Usposabljanje absolventov na delovnem mestu in subvencija za zaposlitev diplomantov / Absolvent – aktiviraj in zaposli se!

**Opis:** cilj projekta je vključitev mladih v program usposabljanja na delovnem mestu ter v nadaljevanju v subvencionirano zaposlitev za 6 mesecev.

**Ciljne skupine:** študenti v absolventskem stažu, ki zaključujejo vsaj VII, raven izobrazbe oz. vsaj 2. bolonjsko stopnjo v skladu z Uredbo o uvedbi in uporabi klasifikacijskega sistema izobraževanja in usposabljanja.

**Izvajalci:** zunanji izvajalci.

#### 2.3.1 Formalno izobraževanje 2008/09

**Opis:** formalno izobraževanje zajema javno veljavne izobraževalne programe, ki potekajo po celotni vertikali od osnovne šole do diplomskega izobraževanja. Udeleženci po uspešno zaključenem programu pridobijo javno veljavno formalno izobrazbo.

**Ciljne skupine:** brezposelne osebe, ki so se na podlagi zaposlitvenega načrta po 53.b členu ZZZPB izobraževale že v šolskem letu 2007/08; brezposelne osebe brez poklicne oz. strokovne izobrazbe; brezposelne osebe z zdravstvenimi omejitvami; osebe, ki jim je delovno razmerje prenehalo kot presežnim delavcem zaradi poslovnih razlogov, stečaja, likvidacije delodajalca ali prisilne poravnave in so imele z delodajalcem sklenjeno pogodbo o izobraževanju; brezposelne osebe s poklicno oz. strokovno izobrazbo, na področju katere ne morejo dobiti zaposlitve in so na ZRSZ prijavljene več kot 6 mesecev

**Izvajalci:** izobraževalne organizacije.

#### 2.3.2 Projektno učenje za mlajše odrasle (PUM) 2008/09

**Opis:** PUM vključuje aktivnosti, ki udeležencem pomagajo izboljšati splošno razgledanost in prožnost mišljenja ter pridobiti funkcionalna znanja, potrebna za uspešno reintegracijo v šolsko okolje in vsakdanje življenje.

**Ciljne skupine:** brezposelne osebe, mlajše od 26 let, ki so opustile šolanje.

**Izvajalci:** izobraževalne organizacije.

#### 2.4.1 Usposabljanje za večjo zaposljivost 2009 - 2010

**Opis:** namen aktivnosti je povečanje zaposljivosti z dvigom izobrazbenega nivoja, usposobljenosti in temeljnih veščin za zaposlene v mikro in malih podjetjih ter zaposlenim v podjetjih, ki so upravičeni do subvencij v skladu za Zakonom o delnem subvencioniranem polnega delovnega časa.

**Ciljne skupine:** zaposleni

**Izvajalci:** izvajalci aktivnosti so podjetja, izbrana na javnem razpisu na podlagi Zakona o izvrševanju proračuna RS.

#### 2.4.2 Znanje uresničuje sanje

**Opis:** namen aktivnosti je povečanje izobrazbenega nivoja, usposobljenosti in temeljnih veščin (ključnih kompetenc) zaposlenih, predvsem tistih, ki jim grozi izguba zaposlitve.

**Ciljne skupine:** zaposleni v gospodarskih družbah in pri samostojnih podjetnikih, ki so registrirani po ZGD z največ V. stopnjo izobrazbe.

**Izvajalci:** zaposlene osebe, izbrane na javnem razpisu.

### 3.1.1 Pomoč pri samozaposlitvi

**Opis:** priprava oseb iz ciljne skupine na samozaposlitev v okviru delavnic usposabljanja za podjetništvo. V delavnici se udeleženci seznanijo z naslednjimi vsebinami: podjetništvo, poslovna ideja, poslovni načrt, pravni vidiki poslovanja, postopek registracije gospodarske družbe ali prigrasitve samostojne dejavnosti, raziskava trga in trženje, osnove knjigovodstva in računovodstva, možnosti koriščenja instrumentov podpornega podjetniškega okolja.

**Ciljne skupine:** v program se lahko vključijo osebe, za katere je na dan podpisa zaposlitvenega načrta ugotovljeno, da v zadnjih petih letih niso prejele sredstev iz naslova subvencije za zaposlitev s strani ZRSZ in v zadnjih dvanajstih mesecih niso bile samozaposlene.

**Izvajalci:** izvajalci delavnic usposabljanja za podjetništvo.

### 3.1.2 Subvencije za samozaposlitev

**Opis:** vključitev poteka na podlagi potrdila o udeležbi na delavnici usposabljanja za podjetništvo. Na osnovi popolne in ustrezne vloge se pripravi pogodba o dodelitvi subvencije za samozaposlitev in izplača subvencija v roku, ki bo določen v pogodbi. Oseba, ki je vključena v program, mora samozaposlitev ohraniti za obdobje najmanj dveh let.

**Ciljne skupine:** brezposelne osebe in osebe v postopku izgubljanja zaposlitve, ki so se udeležile delavnice usposabljanja za podjetništvo v letu 2008 in so se samozaposlile v poslovnem subjektu za polni delovni čas, razen invalidov, ki se samozaposlijo za delovni čas v skladu z izdano odločbo o invalidnosti in za katere je na dan podpisa zaposlitvenega načrta ugotovljeno, da v zadnjih 5 letih niso prejele sredstev iz naslova subvencije za samozaposlitev s strani ZRSZ in brezposelne osebe in osebe v postopku izgubljanja zaposlitve, ki so se udeležile delavnice usposabljanja za podjetništvo v letu 2009 in so se samozaposlile v poslovnem subjektu za polni delovni čas, razen invalidov, ki se samozaposlijo za delovni čas v skladu z izdano odločbo o invalidnosti.

**Izvajalci:** ZRSZ.

### 3.2.5 Spodbujanje novega zaposlovanja dolgotrajno brezposelnih oseb – prejemnikov denarne socialne pomoči

**Opis:** zaposlitev dolgotrajno brezposelnih oseb – prejemnikov denarne socialne pomoči, v skladu s 36. a členom Zakona o socialnem za nedoločen čas ali za določen čas najmanj enega leta.

**Ciljne skupine:** dolgotrajno brezposelne osebe – prejemniki denarne socialne pomoči, ki so v zadnjih 16 mesecih prejemale denarno socialno pomoč najmanj 12 mesecev.

**Izvajalci:** delodajalci, ki za nedoločen čas ali za določen čas najmanj enega leta zaposlijo dolgotrajno brezposelno osebo, opredeljeno v ciljni skupini aktivnosti.

### 3.2.7 Zaposli.me / Spodbujanje zaposlovanja težje zaposljivih brezposelnih oseb

**Opis:** zaposlitev brezposelnih oseb iz ciljne skupine z namenom povečanja njihove zaposljivosti.

**Ciljne skupine:** delodajalci iz tržnega sektorja, izbrani na javnem razpisu, ki bodo za polni delovni čas za obdobje najmanj enega leta zaposlili osebe s statusom brezposelne osebe, ki izpolnjujejo vsaj enega od naslednjih kriterijev: so starejše od 50 let; so mlajše od 25 let in v zadnjih 6 mesecih niso imele redno plačane zaposlitve; so iskalci prve zaposlitve in so pridobili strokovno ali poklicno izobrazbo pred manj kot dvema letoma ter so vsaj 6 mesecev prijavljeni v evidencah Zavoda; so mlajši od 30 let z dokončano vsaj univerzitetno izobrazbo (VII. stopnjo) in imajo poklic, ki se uvršča med suficitarne v pregledu suficitarnih in deficitarnih poklicev in poklicnih področij ter v zadnjih 6 mesecih niso imeli redno plačane zaposlitve; niso dosegli stopnje srednjega strokovnega izobraževanja, srednjega poklicnega tehniškega izobraževanja oz. splošnega srednjega izobraževanja; so prijavljeni v evidencah Zavoda 12 mesecev v zadnjih 16 mesecih, razen oseb vključenih v javna dela in delodajalci, ki za obdobje dveh let zaposlijo osebe s statusom brezposelne osebe, ki so prijavljene v evidencah Zavoda več kot 24 mesecev.

**Izvajalci:** delodajalci iz tržnega sektorja

### 3.3.1 Povračilo prispevkov delodajalca

**Opis:** spodbujanje zaposlovanja težje zaposljivih skupin brezposelnih oseb in drugih brezposelnih oseb za nadomeščanje delavcev med porodniškim dopustom.

**Ciljne skupine:** brezposelne osebe, mlajše od 26 let, ki so iskalci prve zaposlitve in so več kot 6 mesecev prijavljene pri Zavodu ter imajo suficitarni poklic; brezposelne osebe, mlajše od 28 let, ki so 24 mesecev prijavljene pri Zavodu; brezposelne osebe, prijavljene pri Zavodu, ki jih delodajalci zaposlijo namesto delavca na porodniškem dopustu in na dopustu za nego in varstvo otroka; brezposelne osebe, ki so starejše od 55 let in so več kot 12 mesecev prijavljene pri Zavodu; brezposelne osebe, prijavljene na Zavodu, ki so starejše od 55 let in imajo suficitarni poklic.

**Izvajalci:** delodajalci, ki so za obdobje najmanj enega leta zaposlili osebo iz ciljne skupine in so v predpisanem roku vložili vlogo za povračilo prispevkov.

### 3.4.1 Spodbujanje zaposlovanja za krajši delovni čas

**Opis:** cilj aktivnosti je zaposlitev brezposelne osebe za krajši delovni čas, namen pa je spodbujanje fleksibilnih oblik zaposlovanja.

**Ciljne skupine:** Delodajalci iz tržnega sektorja, izbrani na javnem razpisu, ki bodo za krajši delovni čas (4 oz. 6 ur/dan) za polletno oziroma enoletno obdobje, zaposlili brezposelno osebo, prijavljeno v evidenci brezposelnih

oseb Zavoda RS za zaposlovanje.

**Izvajalci:** delodajalci iz tržnega sektorja.

### 3.5.2 Delno subvencioniranje polnega delovnega časa

**Opis:** Cilj je ublažitev posledic prihajajoče gospodarske krize preko zagotavljanja pomoči delodajalcem in delojemalcem v primerih odločitve za skrajševanje delovnega časa. Namen ukrepa je ohraniti delovna mesta, omogočiti delavcem polno delovno dobo, na drugi strani pa delodajalcem zmanjševati stroške plač v času krize in ščitenje socialne blaginje.

**Ciljne skupine:** delodajalci, ki delujejo v skladu z zakonom, ki ureja delovna razmerja.

**Izvajalci:** delodajalci.

#### 3.5.3.1 Delno povračilo nadomestila plače delavcem na začasnem čakanju na delo

**Opis:** Cilj je omejiti učinke svetovne gospodarske krize z namenom ohranitve delovnih mest na način, da se delodajalcem delno povrne izplačana nadomestila plač delavcem, katerim delodajalci začasno ne morejo zagotoviti dela, ter povračilo stroškov njihovega usposabljanja ali izpolnjevanja, dokvalifikacije oziroma prekvalifikacije v tem obdobju čakanja na delo.

**Ciljne skupine:** delodajalci, ki delujejo v skladu z zakonom, ki ureja delovna razmerja.

**Izvajalci:** delodajalci.

#### 3.5.3.2 Usposabljanje zaposlenih, ki so napoteni na začasno čakanje na delo

**Opis:** Namen aktivnosti je povečanje zaposljivosti z dvigom izobrazbenega nivoja, usposobljenosti in temeljnih veščin (ključnih kompetenc) za zaposlene, ki so napoteni na začasno čakanje na delo.

**Ciljne skupine:** zaposleni delavci, ki so napoteni na začasno čakanje na delo v podjetjih, ki imajo pravico do delnega povračila izplačanih nadomestil plač v skladu z Zakonom o delnem povračilu nadomestila plače.

**Izvajalci:** delodajalci, ki delavcem začasno ne morejo zagotoviti dela in izpolnjujejo pogoje iz Zakona o delnem povračilu nadomestila plače.

### 4.1.1 Javna dela

**Opis:** programi javnih del so izbrani na podlagi javnega razpisa, brezposelne osebe se vključujejo v izbrane programe na podlagi zaposlitvenega načrta. Izvajalci programov javnih del, izbrani na javnem razpisu, in brezposelne osebe sklenejo posebne pogodbe o zaposlitvi.

**Ciljne skupine:** Ciljne skupine brezposelnih oseb, ki se lahko vključujejo v lokalne in nacionalne programe javnih del, so dolgotrajno brezposelne osebe, prijavljene na zavodu 12 mesecev v zadnjih 16 mesecih, razen zakonsko določenih skupin, pri katerih se ta gostota zahteva samo ob prvi vključitvi v program javnega dela (invalidi, katerih invalidnost je ugotovljena z odločbo pristojnega organa in ki se jim vključitev lahko podaljša, če jim ni mogoče zagotoviti ustrezne ali primerne zaposlitve, ter ženske, starejše od 53 let, in moški, starejši od 55 let) in brezposelni invalidi ter brezposelni Romi. Ciljna skupina so tudi udeleženci programov javnih del, ki so bili vključeni v programe javnih del v letu 2008 manj kot eno leto.

**Izvajalci:** delodajalci ali druge organizacije iz dejavnosti, katerih cilj ni pridobivanje dobička (neprofitni delodajalci).

#### 4.1.4 Subvencioniranje zaposlitev pri izvajanju pomoči na domu ter osebne asistencije

**Opis:** cilj programa je subvencioniranje zaposlitev pri izvajanju pomoči na domu ter osebne asistencije. Program zagotavlja trajnejše oblike zaposlovanja težje zaposljivim osebam in osebam, ki so bile pred zaposlitvijo vključene v javna dela ali zaposlene preko program Subvencioniranje zaposlitev pri izvajanju pomoči na domu ter osebne asistencije in oskrbovanja invalidnih oseb – programa »Invalidi invalidom« na delih osebne asistencije in pomoči invalidnim osebam oziroma pomoči starejšim osebam na domu in izenačuje možnosti zaposlovanja brezposelnih oseb na področju nepridobitnih dejavnosti in skuša z ocenjeno nadomestitvijo plače izenačiti zaposlitvene možnosti težje zaposljivim osebam.

**Ciljne skupine:** Delodajalci (profitni in neprofitni), ki bodo za obdobje najmanj enega leta zaposlili brezposelno osebo, ki: je mlajša od 25 let; je iskalec prve zaposlitve in je pridobila strokovno ali poklicno izobrazbo pred manj kot dvema letoma; ni dosegla stopnje srednjega strokovnega izobraževanja, srednjega poklicnega tehniškega izobraževanja oziroma splošnega srednjega izobraževanja; ima poklic, ki se uvršča med suficitarne v pregledu suficitarnih in deficitarnih poklicev in poklicnih področij; je starejša od 50 let; je dolgotrajno brezposelna oseba, kar pomeni, da je brezposelna 12 mesecev v zadnjih 16 mesecih ali, če gre za osebo, mlajšo od 25 let, je brezposelna šest mesecev v zadnjih osmih mesecih; sama skrbi za enega ali več otrok, ki so stari manj od 26 let, če se redno šolajo, ali katere zakonec je brezposeln; je invalid, kar pomeni osebo, ki ji je z odločbo priznan status invalida ali lastnost invalidne osebe; oseba, ki je bila vključena v program aktivne politike zaposlovanja, v okviru katerega je pridobila znanja za opravljanje dela negovalke ali osebne asistentke; oseba, ki je bila vključena v program Subvencioniranje zaposlitev pri izvajanju pomoči na domu ter osebne asistencije in oskrbovanja invalidnih oseb – programa »INVALIDI INVALIDOM« in od izteka programa še ni minilo več kot 6 mesecev.

**Izvajalci:** profitni in neprofitni delodajalci izbrani na javnem razpisu.

#### 4.1.5 Usposabljanje za učinkovito vključevanje invalidov in drugih funkcionalno oviranih oseb na trg dela in spodbujanje njihovih enakih možnosti in socialne vključenosti

**Opis:** Projekt predstavlja 12 enodnevnih usposabljanj za različne ciljne javnosti, ki zajemajo naslednje vsebinske sklope: spodbujanje zaposlovanja invalidov in drugih funkcionalno oviranih oseb; predstavitev dobrih praks na področju zaposlovanja invalidov in drugih funkcionalno oviranih oseb; predstavitev ESS in njegove vloge na področju zaposlovanja invalidov in drugih funkcionalno oviranih oseb. Usposabljanja bodo podprta z vsebinskimi in promocijskimi gradivi, ki bodo namenjena tako udeležencem usposabljanj kot splošni javnosti.

**Ciljne skupine:** invalidi in druge funkcionalno ovirane osebe, delodajalci, nevladne organizacije, izvajalci programov za invalide, invalidska društva in organizacije.

**Izvajalci:** zunanji izvajalci.

#### 4.1.6 Spodbujanje zaposlovanja dolgotrajno brezposelnih oseb 2009/10

**Opis:** namen projekta je spodbujanje zaposlovanja dolgotrajno brezposelnih oseb s pomočjo subvencije za zaposlitev in s tem povečanje odliva oseb iz ciljne skupine v zaposlitev. Zaposlitev se mora realizirati za polni delovni čas za obdobje 18 mesecev pri netržnih izvajalcih

iz določenih ciljnih skupin.

**Ciljne skupine:** netržni delodajalci, izbrani na javnem razpisu, ki bodo za polni delovni čas za obdobje 18 mesecev zaposlili dolgotrajno brezposelnih oseb, ki so bile več kot 12 mesecev v zadnjih 16 mesecih prijavljene na ZRSZ.

**Izvajalci:** netržni delodajalci izbrani na javnem razpisu.

### Opis posameznih aktivnosti aktivne politike zaposlovanja, ki se nadaljujejo iz leta 2008

#### 2.2.4 Usposabljanje na delovnem mestu 2008

**Opis:** izvaja se kot projekt usposabljanja brezposelnih na konkretnem delovnem mestu, neposredno pri delodajalcu.

**Ciljne skupine:** brezposelne osebe.

**Izvajalci:** zunanji izvajalci.

#### 2.4 Sofinanciranje izobraževanja in usposabljanja za konkurenčnost in zaposljivost

**Opis:** cilji aktivnosti so spodbujanje razvoja človeških virov, zviševanje izobrazbene strukture in usposobljenosti zaposlenih z namenom ohranjanja zaposlitev in preprečevanja prehoda neustrezno usposobljenih in/ali presežnih delavcev v odprto brezposelnost, izboljšanje prilagodljivosti zaposlenih in povečanje zaposlitvenih možnosti zaposlenih.

**Ciljne skupine:** zaposleni.

**Izvajalci:** izvajalci aktivnosti so podjetja, izbrana na javnem razpisu na podlagi Zakona o izvrševanju proračuna RS.

#### 3.1.2 Subvencije za samozaposlitev

**Opis:** vključitev poteka na podlagi potrdila o udeležbi na delavnici usposabljanja za podjetništvo. Na osnovi popolne in ustrezne vloge se pripravi pogodba o dodelitvi subvencije za samozaposlitev in izplača subvencija v roku, ki bo določen v pogodbi. Oseba, ki je vključena v program, mora samozaposlitev ohraniti za obdobje najmanj dveh let.

**Ciljne skupine:** brezposelne osebe in osebe v postopku izgubljanja zaposlitve, ki so se udeležile delavnice usposabljanja za podjetništvo in so se samozaposlile v novoustanovljenem podjetju, za polni delovni čas, razen invalidov, ki se samozaposlijo za delovni čas v skladu z izdano odločbo o invalidnosti.

**Izvajalci:** ZRSZ.

#### 3.2.1 Spodbujanje novega zaposlovanja dolgotrajno brezposelnih oseb – prejemnikov denarne socialne pomoči za leto 2007

**Opis:** cilj vključitve je spodbujanje novega zaposlovanja s subvencijami za zaposlitev v skladu s 36. a členom Zakona o socialnem varstvu. Namen vključitve je pomoč pri zaposlovanju oseb iz ciljne skupine aktivnosti za nedoločen ali določen čas.

**Ciljne skupine:** dolgotrajno brezposelne osebe, ki so v zadnjih 16 mesecih prejemale denarno socialno pomoč najmanj 12 mesecev.

**Izvajalci:** delodajalci, ki za nedoločen čas ali za določen čas najmanj enega leta zaposlijo dolgotrajno brezposelno osebo, opredeljeno v ciljni skupini aktivnosti.

#### 3.2.3 Spodbujanje zaposlovanja starejših brezposelnih oseb

**Opis:** cilj aktivnosti je povečati odliv brezposelnih oseb v zaposlitev s spodbujanjem subvencioniranega zaposlovanja težje zaposljivih oseb, ki so starejše od 50 let, za najmanj eno leto.

**Ciljne skupine:** brezposelne osebe, starejše od 50 let.

**Izvajalci:** delodajalci, izbrani na javnem razpisu.

#### 3.2.4 Spodbujanje zaposlovanja mladih brezposelnih oseb

**Opis:** cilj aktivnosti je povečati odliv brezposelnih oseb v zaposlitev s spodbujanjem subvencioniranega zaposlovanja težje zaposljivih oseb, ki so mlajše od 25 let, oz. so iskalci prve zaposlitve in so pridobile strokovno ali poklicno izobrazbo pred manj kot dvema letoma, za najmanj eno leto.

**Ciljne skupine:** brezposelne osebe, mlajše od 25 let oz. iskalci prve zaposlitve, ki so pred manj kot dvema letoma pridobili strokovno ali poklicno izobrazbo, prijavljeni v evidenci brezposelnih oseb.

**Izvajalci:** delodajalci, izbrani na javnem razpisu.

#### 3.2.6 Pomoč pri zaposlovanju dolgotrajno brezposelnih žensk 2

**Opis:** cilj aktivnosti je povečanje stopnje zaposlenosti žensk in zmanjševanje deleža dolgotrajno brezposelnih žensk, s spodbujanjem zaposlovanja v obliki subvencije za samozaposlitev.

**Ciljne skupine:** dolgotrajno brezposelne ženske, prijavljene v evidenci brezposelnih oseb 12 mesecev v zadnjih 16 mesecih oziroma 6 mesecev v zadnjih 8 mesecih, če so mlajše od 25 let in brezposelne ženske, ki so bile v zadnjih 16 mesecih 12 mesecev prijavljene v evidenci brezposelnih oseb in/ali v teh 12 mesecih vključene v izvajanje programa Usposabljanje na delovnem mestu oziroma programa Javna dela.

**Izvajalci:** delodajalci, izbrani na javnem razpisu.

#### 3.5.1 Subvencije za ohranitev delovnih mest

**Opis:** cilj aktivnosti je ohranitev delovnih mest v dislociranih obratih in ohranitev poslovanja v teh obratih.

**Ciljne skupine:** podjetja registrirana za opravljanje dejavnosti v sektorjih C, I in N v skladu z Uredbo o spremembah in dopolnitvah ured-

be o standardni klasifikaciji dejavnosti.

**Izvajalci:** podjetja oziroma podružnice iz ciljne skupine.

#### 4.1.1 Javna dela

**Opis:** programi javnih del so izbrani na podlagi javnega razpisa, brezposelne osebe se vključujejo v izbrane programe na podlagi zaposlitvenega načrta. Izvajalci programov javnih del, izbrani na javnem razpisu, in brezposelne osebe sklenejo posebne pogodbe o zaposlitvi.

**Ciljne skupine:** dolgotrajno brezposelne osebe, prijavljene pri zavodu 12 mesecev v zadnjih 18 mesecih ter brezposelni Romi.

**Izvajalci:** delodajalci ali druge organizacije iz dejavnosti, katerih cilj ni pridobivanje dobička (neprofitni delodajalci)

#### 4.1.3 Spodbujanje zaposlovanja dolgotrajno brezposelnih oseb

**Opis:** cilj aktivnosti je omogočiti dostop do zaposlitve ranljivim skupinam. Namen je povečanje stopnje zaposlenosti brezposelnih oseb iz ciljnih skupin s spodbujanjem zaposlovanja v obliki subvencije za zaposlitev za čas najmanj enega leta s polnim delovnim časom.

**Ciljne skupine:** dolgotrajno brezposelne osebe, prijavljene na ZRSZ 12 mesecev v zadnjih 16 mesecih; brezposelne osebe, ki v zadnjih dveh letih, razen vključitve v programe javnih del, niso bile zaposlene.

**Izvajalci:** netržni delodajalci, izbrani na javnem razpisu, ki bodo za obdobje najmanj enega leta za polni delovni čas zaposlili brezposelno osebo, opredeljeno v ciljni skupini aktivnosti.

#### 4.1.4 Subvencioniranje zaposlitev pri izvajanju pomoči na domu ter osebne asistencije

**Opis:** cilj programa je subvencioniranje zaposlitev pri izvajanju pomoči na domu ter osebne asistencije. Program zagotavlja trajnejše oblike zaposlovanja težje zaposljivim osebam in osebam, ki so bile pred zaposlitvijo vključene v javna dela ali zaposlene preko program Subvencioniranje zaposlitev pri izvajanju pomoči na domu ter osebne asistencije in oskrbovanja invalidnih oseb – programa »Invalidi invalidom« na delih osebne asistencije in pomoči invalidnim osebam oziroma pomoči starejšim osebam na domu in izenačuje možnosti zaposlovanja brezposelnih oseb na področju nepridobitnih dejavnosti in skuša z ocenjeno nadomestitvijo plače izenačiti zaposlitvene možnosti težje zaposljivim osebam.

**Ciljne skupine:** osebe, starejše od 50 let; invalidi; dolgotrajno brezposelne osebe, ki so že več kot 12 mesecev prijavljene na ZRSZ oziroma so skupaj z vključitvijo v programe javnih del brez redne zaposlitve več kot dve leti; osebe, ki so bile zaposlene na programu Subvencioniranje zaposlitev pri izvajanju pomoči na domu ter osebne asistencije in oskrbovanja invalidnih oseb – programa »Invalidi invalidom« in od izteka programa še ni minilo več kot 6 mesecev.

**Izvajalci:** profitni in neprofitni delodajalci izbrani na javnem razpisu.

Izdaja: Zavod Republike Slovenije za zaposlovanje, Rožna dolina c. IX/6, Ljubljana,  
tel. št.: 01 47 90 900, fax: 01 47 90 262

Za izdajatelja: Marija Poglajen, generalna direktorica

Oblikovala in uredila: Stanislava Lindič

Naklada: 60 izvodov

Datum izdaje: September 2009

Internet URL naslov: <http://www.ess.gov.si>

ISSN 1318-3451

Mesečne informacije so objavljene na spletni strani Zavoda:

<http://www.ess.gov.si/slo/Dejavnost/statisticnipodatki/mesecneinformacije/mesecneinformacije.htm>

Naslovniki prejeJulijo glasilo brezplačno.

*Uporaba in objava podatkov je dovoljena le z navedbo vira!*